REPUBLIKA HRVATSKA
PRIMORSKO-GORANSKA ŽUPANIJA
GRAD DELNICE
GRADONAČELNIK
KLASA: 363-20/26-01/02
URBROJ: 2170-6-4-8-26-2
Delnice, 5. listopada 2026.g.

IZVEDBENI PROGRAM ZIMSKE SLUŽBE NA PODRUČJU GRADA DELNICA ZA RAZDOBLJE 2026./2027.

Delnice, listopad 2026. godine

1. OPĆENITO

Temeljem članka 60. Statuta Grada Delnica („Službene novine Grada Delnica" broj 2/21) i Odluke o nerazvrstanim cestama na području Grada Delnica („Službene novine Primorsko-goranske županije", 9/11, 36/12, 34/14 te SN GD 6/15, 8/15, 5/16, 2/17, 3/17, 1/18, 7/19, 10/19, 3/20, 9/20, 11/20, 2/21 i 6/21), gradonačelnik Grada Delnica donosi Izvedbeni program zimske službe na području Grada Delnica za razdoblje 2026./2027.

Ovim Programom utvrđuju se organizacija zimskog održavanja ulica i nerazvrstanih cesta na području Grada Delnica, prioriteti održavanja, raspored potrebne mehanizacije te obveze sudionika u provedbi zimske službe. Program je izrađen uz pretpostavku prosječnih zimskih vremenskih uvjeta.

Prioritet zimskog održavanja je osiguravanje prometne povezanosti objekata i službi od posebnog značaja za funkcioniranje Grada Delnica, kao što su: dom zdravlja i hitna medicinska služba, policijska postaja, vojarna, veterinarska stanica, pošta, općinski sud, osnovna i srednja škola, dječji vrtić, autobusni i željeznički kolodvor, proizvodni objekti na lokaciji Supilova 339, groblje, druge javne službe i mjesta opskrbe te priključci na državne i županijske ceste.

Sukladno utvrđenim prioritetima održavaju se i ostale nerazvrstane ceste radi omogućavanja sigurnog i nesmetanog odvijanja prometa. Ukupna duljina nerazvrstanih cesta obuhvaćenih zimskim održavanjem na području Grada Delnica iznosi 70,60 km.

Sudionici u prometu dužni su način vožnje prilagoditi zimskim uvjetima na cesti, sukladno odredbama Zakona o sigurnosti prometa na cestama. Provedbom mjera zimskog održavanja povećava se sigurnost odvijanja prometa, no time se ne isključuje obveza sudionika u prometu da postupaju s posebnim oprezom i prilagode vožnju stanju kolnika i vremenskim uvjetima.

2. ORGANIZACIJA, NADLEŽNOSTI I ODGOVORNOSTI IZVRŠITELJA ZIMSKE SLUŽBE

Naručitelj komunalne djelatnosti zimskog održavanja nerazvrstanih cesta je Grad Delnice. Nadzor nad izvršavanjem ugovornih obveza obavlja komunalni i prometni redar Grada Delnica Nataša Ajduković, tel: 051/207-092, mob: 099/529-8911.

Izvršitelji komunalne djelatnosti zimskog održavanja nerazvrstanih cesta na području Grada Delnica za razdoblje 2026./2027. jesu:

- za područje **MO Delnice i MO Lučice,** Iskopi i transporti Belobrajdić d.o.o. iz Delnica, Lučićka cesta 1b, Saša Belobrajdić ,mob. 098 212 771,
- za područje **MO Brod na Kupi**, Šumarstvo Luketić j.d.o.o. iz Broda na Kupi, Belo 13, Edi Luketić mob. 099 7515 974
- za područje **MO Crni Lug,** Obrt za usluge „Bronzi" iz Delnica, Frana Supila 253, Tamara Tomac Štimac, mob. 098 505 447,
- za područje **MO Turke,** Obrt za usluge „Bronzi" iz Delnica, Frana Supila 253, Tamara Tomac Štimac, mob. 098 505 447

Navedeni izvršitelji obavljaju poslove zimske službe na dodijeljenim područjima u skladu s ovim Programom i sklopljenim ugovorima.

Rukovoditelj zimske službe svakog izvršitelja dužan je upoznati se sa svim gradskim ulicama i nerazvrstanim cestama na području svojeg djelovanja, što potvrđuje potpisom ovog Programa.
Rukovoditelj izvršitelja zimske službe dužan je upoznati vozače i ostale djelatnike uključene u provedbu zimske službe s odredbama ovog Programa i njihovim obvezama tijekom njegova provođenja.
Izvršitelji obavljaju poslove uklanjanja snijega i leda s nerazvrstanim cestama te drugih javnih površina na području Grada Delnica na temelju sklopljenih ugovora s naručiteljem.
Ugovorima se uređuju prava i obveze naručitelja i izvršitelja, rokovi i način izvršavanja poslova, odgovornost za provedbu ugovorenih mjera zimskog održavanja te odgovornost za štetu u slučaju neispunjavanja ili neurednog ispunjavanja ugovornih obveza.
Pripremu i organizaciju zimske službe, uključujući planiranje i nabavu potrebnog materijala (soli i pijeska) te osiguravanje potrebne mehanizacije i djelatnika, svaki izvršitelj provodi zasebno za područje mjesnog odbora za koje je ugovorno zadužen, u skladu s ugovornim obvezama.
Izvršitelj je dužan osigurati mogućnost zaprimanja naloga za intervenciju tijekom 24 sata dnevno te postupiti po usmenom ili pisanom nalogu ovlaštene osobe Grada Delnica, u rokovima utvrđenima ugovorom i ponudom izvršitelja.

Za učinkovito obavljanje poslova zimske službe izvršitelji su dužni osigurati sljedeću mehanizaciju:

1. Područje MO Delnice i MO Lučice:
   - dva vozila s posipačem i plugom,
   - dva vozila za odvoz snijega
   - utovarivač,
   - snježna freza (ponuditelj obavezno mora posjedovati frezu ili imati ugovor o najmu / leasingu iste),
   - tri radna stroja s plugom – (kombinirka /traktor),
   - stroj za čišćenje nogostupa ukupne mase do 3 t;

2. Područje MO Brod na Kupi:
   - vozilo s plugom i posipačem,
   - vozilo s plugom.

3. Područje MO Crni Lug:
   - vozilo s plugom i posipačem,
   - utovarivač/kombinirka
   - snježna freza (ponuditelj obavezno mora posjedovati frezu ili imati ugovor o najmu / leasingu iste);

4. Područje MO Turke:
   - vozilo s plugom i posipačem,
   - vozilo s plugom;

U slučaju kvara ili druge okolnosti koja onemogućuje uporabu ugovorene mehanizacije, izvršitelj je dužan bez odgode obavijestiti nadzornu osobu Grada Delnica te osigurati zamjensko vozilo ili radni stroj odgovarajućih tehničkih karakteristika, u skladu s ugovornim obvezama, kako bi se osigurao kontinuitet obavljanja poslova zimske službe.

Rukovoditelj zimske službe svakog izvršitelja dužan je upoznati se sa svim gradskim ulicama i nerazvrstanim cestama na području svojeg djelovanja, što potvrđuje potpisom ovog Programa.
Rukovoditelj izvršitelja zimske službe dužan je upoznati vozače i ostale djelatnike uključene u provedbu zimske službe s odredbama ovog Programa i njihovim obvezama tijekom njegova provođenja.
Izvršitelji obavljaju poslove uklanjanja snijega i leda s nerazvrstanim cestama te drugih javnih površina na području Grada Delnica na temelju sklopljenih ugovora s naručiteljem.
Ugovorima se uređuju prava i obveze naručitelja i izvršitelja, rokovi i način izvršavanja poslova, odgovornost za provedbu ugovorenih mjera zimskog održavanja te odgovornost za štetu u slučaju neispunjavanja ili neurednog ispunjavanja ugovornih obveza.
Pripremu i organizaciju zimske službe, uključujući planiranje i nabavu potrebnog materijala (soli i pijeska) te osiguravanje potrebne mehanizacije i djelatnika, svaki izvršitelj provodi zasebno za područje mjesnog odbora za koje je ugovorno zadužen, u skladu s ugovornim obvezama.
Izvršitelj je dužan osigurati mogućnost zaprimanja naloga za intervenciju tijekom 24 sata dnevno te postupiti po usmenom ili pisanom nalogu ovlaštene osobe Grada Delnica, u rokovima utvrđenima ugovorom i ponudom izvršitelja.

Za učinkovito obavljanje poslova zimske službe izvršitelji su dužni osigurati sljedeću mehanizaciju:

1. Područje MO Delnice i MO Lučice:
   - dva vozila s posipačem i plugom,
   - dva vozila za odvoz snijega
   - utovarivač,
   - snježna freza (ponuditelj obavezno mora posjedovati frezu ili imati ugovor o najmu / leasingu iste),
   - tri radna stroja s plugom – (kombinirka /traktor),
   - stroj za čišćenje nogostupa ukupne mase do 3 t;

2. Područje MO Brod na Kupi:
   - vozilo s plugom i posipačem,
   - vozilo s plugom.

3. Područje MO Crni Lug:
   - vozilo s plugom i posipačem,
   - utovarivač/kombinirka
   - snježna freza (ponuditelj obavezno mora posjedovati frezu ili imati ugovor o najmu / leasingu iste);

4. Područje MO Turke:
   - vozilo s plugom i posipačem,
   - vozilo s plugom;

U slučaju kvara ili druge okolnosti koja onemogućuje uporabu ugovorene mehanizacije, izvršitelj je dužan bez odgode obavijestiti nadzornu osobu Grada Delnica te osigurati zamjensko vozilo ili radni stroj odgovarajućih tehničkih karakteristika, u skladu s ugovornim obvezama, kako bi se osigurao kontinuitet obavljanja poslova zimske službe.

3. STUPNJEVI PRIPRAVNOSTI

Ovisno o meteorološkoj prognozi, vremenskim prilikama, temperaturi zraka i kolnika te trajanju i intenzitetu oborina, određuju se tri stupnja pripravnosti zimske službe:

- **I. stupanj pripravnosti** – priprema i organizacija rada zimske službe te osiguravanje potrebnog materijala, mehanizacije i djelatnika;
- **II. stupanj pripravnosti** – pojačano praćenje vremenskih uvjeta i stanja kolnika te preventivno posipavanje i druge potrebne pripremne aktivnosti;
- **III. stupanj pripravnosti** – provedba operativnih aktivnosti zimske službe, uključujući čišćenje snijega, uklanjanje leda, posipavanje i, prema potrebi, odvoz snijega.

Zimska služba obuhvaća radove čišćenja snijega i leda s nerazvrstanih cesta na području Grada Delnica, posipavanje kolnika odgovarajućim posipnim materijalom radi sprječavanja i ublažavanja poledice te čišćenje nogostupa. Prema potrebi i nalogu naručitelja, obuhvaća i odvoz većih količina snijega s prometnih raskrižja i nogostupa u središtu naselja.
Čišćenje snijega započinje nakon što napada do 5 cm snijega, odnosno u drugim slučajevima kada stanje kolnika zahtijeva intervenciju radi osiguravanja sigurnog odvijanja prometa. Posipavanje se provodi kada vremenski uvjeti i stanje kolnika upućuju na mogućnost nastanka poledice ili klizavosti.
Planirano razdoblje rada zimske službe traje od 15. listopada tekuće godine do 15. travnja sljedeće godine. Navedeno razdoblje prilagođava se stvarnim meteorološkim i vremenskim uvjetima, u skladu s ugovornim obvezama i uputama naručitelja.
Za hitne intervencije izvršitelji su dužni biti dostupni svakodnevno, 24 sata dnevno, uključujući subote, nedjelje, blagdane i neradne dane, te u roku od 0,5 sata poduzeti potrebne radnje na temelju naloga naručitelja, u skladu s ugovorom i prirodom intervencije.

Vozila i radni strojevi potrebni za provedbu zimske službe moraju tijekom razdoblja pripravnosti biti tehnički ispravni, opremljeni za zimske uvjete i raspoloživi za pravodobno uključivanje u rad. Izvršitelji su dužni osigurati da se ugovorena mehanizacija nalazi na lokacijama koje omogućuju pravodobni izlazak na teren i izvršavanje ugovorenih obveza na dodijeljenom području

I. Stupanj pripravnosti

Prvi stupanj pripravnosti preventivnog je karaktera i obuhvaća pripremu za provedbu zimske službe prema utvrđenim prioritetima održavanja nerazvrstanih cesta.
Uvodi se planiranim početkom rada zimske službe, odnosno 15. listopada tekuće godine, ili ranije ako to zahtijevaju vremenski uvjeti.
U ovom stupnju izvršitelj je dužan organizirati rad zimske službe, osigurati potrebne djelatnike i raspoloživost ugovorene mehanizacije te pripremiti odgovarajuće lokacije za skladištenje posipnog materijala. Prije početka operativnog razdoblja zimske službe izvršitelj je dužan osigurati dovoljne početne zalihe posipnog materijala, primjerene potrebama ugovorenog područja i očekivanim zimskim uvjetima.
Tijekom trajanja zimske službe izvršitelj je dužan redovito pratiti stanje zaliha i pravodobno osiguravati njihovu nadopunu kako bi se omogućilo neprekidno izvršavanje ugovorenih poslova.

Posipni materijal mora biti primjeren za namjeravanu uporabu i pravilno uskladišten. Izvršitelj je dužan na zahtjev nadzorne osobe Grada Delnica dostaviti podatke o raspoloživim zalihama i utrošku posipnog materijala.
Prije početka operativnog rada potrebno je provjeriti tehničku ispravnost i spremnost vozila i radnih strojeva.

II. Stupanj pripravnosti

Drugi stupanj pripravnosti uvodi se kada meteorološka prognoza ili stvarni vremenski uvjeti upućuju na mogućnost snježnih oborina ili poledice.
U ovom stupnju izvršitelj pojačano prati vremenske uvjete i stanje kolnika te, prema potrebi, provodi preventivno posipavanje nerazvrstanih cesta i posebno kritičnih mjesta, u skladu s ugovornim obvezama i nalogom ili prethodnom suglasnošću naručitelja, kada je ona potrebna.

III. Stupanj pripravnosti

Treći stupanj pripravnosti uvodi se kada nastupe snježne oborine, poledica ili drugi zimski uvjeti koji zahtijevaju intenzivno operativno djelovanje zimske službe.
U ovom stupnju provodi se čišćenje snijega s kolnika i nogostupa, posipavanje soli i pijeskom, uklanjanje leda te druge potrebne aktivnosti radi osiguravanja prohodnosti i sigurnog odvijanja prometa.
Radovi se provode tijekom oborina i nakon njih, prema stanju na terenu, utvrđenim prioritetima održavanja i ugovornim obvezama. Prema potrebi i na temelju naloga naručitelja, obavlja se i odvoz snijega s prometnih raskrižja, kritičnih mjesta i drugih površina obuhvaćenih ugovorom.
Poslovi zimske službe obavljaju se prema utvrđenim prioritetima čišćenja nerazvrstanih cesta.
Naručitelj može, u skladu s ugovornim odredbama, zatražiti proširenje opsega ili područja čišćenja kada to zahtijevaju vremenski uvjeti, stanje na terenu ili potrebe sigurnog odvijanja prometa.

Stupanj pripravnosti određuje se prema meteorološkim prognozama, stvarnim vremenskim uvjetima i stanju kolnika. O uvođenju pojedinog stupnja pripravnosti i potrebnim aktivnostima izvršitelje obavještava nadzorna osoba Grada Delnica, u skladu s ugovornim obvezama. Izvršitelji su dužni osigurati pravodobnu dostupnost djelatnika i mehanizacije te bez odgode obavijestiti nadzornu osobu o okolnostima koje zahtijevaju hitnu intervenciju.

4. POPIS NERAZVRSTANIH CESTA PO PRIORITETIMA

Ukupna duljina nerazvrstanih cesta na području Grada Delnica obuhvaćenih zimskim održavanjem iznosi 70,6 km. U navedenu duljinu nisu uračunate parkirališne površine, nogostupi i pješačke staze.
Prema značenju prometnica, lokaciji važnih objekata, intenzitetu prometa i konfiguraciji terena, nerazvrstane ceste razvrstavaju se u prioritete zimskog održavanja.

Nerazvrstane ceste I. prioriteta čiste se tijekom snježnih oborina ili neposredno nakon njih, a moraju biti očišćene najkasnije u roku od šest sati od prestanka oborina. U slučaju poledice moraju se posuti u roku od dva sata od njezina nastanka, odnosno od utvrđivanja potrebe za posipanjem. Na važnim prometnim pravcima preventivno posipavanje može započeti i ranije, ovisno o vremenskim uvjetima i stanju kolnika. Posipavanje se provodi u skladu s ugovornim obvezama i uputama nadzorne osobe Grada Delnica.

Tablica 1. Nerazvrstane ceste I. prioriteta

Red. br	Oznaka ceste	Dužina (km)	Broj karte	Naziv ulice, naselje	Vrsta kolnika
1.	GK16	0,28	F19-16	Brod na Kupi-Kralja Zvonimira	asfaltbeton
2.	GK16a	0,13	F19-16	Brod na Kupi-Goranska	asfaltbeton
3.	GK16b	0,06	F19-16	Brod na Kupi-Ante Starčevića	asfaltbeton
4.	GK16c	0,15	F19-16	Brod na Kupi-Frankopanska	asfaltbeton
5.	GK18	0,27	F19-16	Zamost	asfaltbeton
6.	GK19	0,23	F19-16	Zamost	asfaltbeton
7.	GK28	0,21	E19-40	Bela Vodica	asfaltbeton
8.	GK29	0,10	E 19-40	Bela Vodica- vikend naselje	asfaltbeton
9.	GK30	0,35	E 19-40	Bela Vodica- vikend naselje	asfaltbeton
10.	GK31	0,38	E 19-40	Crni Lug-ulica Risnjak	asfaltbeton
11.	GK32	0,21	E19-40	I.G.Kovačića	asfaltbeton
12.	GK33a	0,19	E 19-40	Crni Lug-ulica Risnjak	asfaltbeton
13.	GK34	0,41	E 19-40	Crni Lug-Školska	asfaltbeton
14.	GK35	0,15	E 19-40	Crni Lug-Pintarska	asfaltbeton
15.	GK35a	0,12	E 19-40	Crni Lug-Selska-prilaz	asfaltbeton
16.	GK36	0,21	E 19-40	Crni Lug-Kovačeva	asfaltbeton
17.	GK36a	0,07	E 19-30	Crni Lug-1.maja	asfaltbeton
18.	GK47	0,66	F19-34	Delnice-Bana J. Jelačića	asfaltbeton
19.	GK48	0,11	F19-34	Delnice-kod Osnovne škole	asfaltbeton
20.	GK50	0,68	F19-34	Delnice-Zrinska	asfaltbeton
21.	GK50a	0,15	F19-34	Delnice-cesta prema groblju	asfaltbeton
22.	GK53	0,48	F19-34	Delnice-Frankopanska	asfaltbeton
23.	GK56	0,59	F19-34	Delnice-Sajmišna	asfaltbeton
24.	GK57	0,26	F19-34	Delnice-Prolaz braće Šnajder	asfaltbeton
25.	GK59	0,27	F19-34	Delnice-Stjepana Radića	asfaltbeton
26.	GK60	0,28	F19-34	Delnice-Školska	asfaltbeton
27.	GK61	0,31	F19-33,34	Delnice-Amerikanska	asfaltbeton

Red. br	Oznaka ceste	Dužina (km)	Broj karte	Naziv ulice, naselje	Vrsta kolnika
28.	GK62	0,42	F19-33,34	Delnice-Ante Starčevića	asfaltbeton
29.	GK62a	0,14	F19-33,34	Delnice-Trg 138. brigade HV	asfaltbeton
30.	GK63	1,61	F19-33,34	Delnice-Frana Supila	asfaltbeton
31.	GK66	0,39	F19-34	Delnice-Šetalište IGK	asfaltbeton
32.	GK70a	0,15	F 19-44	Delnice-Podštor	asfaltbeton
33.	GK71	0,12	F19-44	Delnice-prolaz HŠ	asfaltbeton
34.	Pješačka zona	0,25	-	Delnice-od kuglane do srednje škole	asfaltbeton
35.	GK72b	0,18	F19-44	Delnice-Srednja škola	asfaltbeton
36.	GK74	0,85	F19-44	Delnice-S.S.Kranjčevića	asfaltbeton
37.	GK75	0,16	F19-44	Delnice-T.Ujević	asfaltbeton
38.	GK76	0,15	F 19-44	Delnice-A.Šenoe	asfaltbeton
39.	GK77	0,12	F 19-44	Delnice-A.G.Matoša	asfaltbeton
40.	GKR1	0,09	F19-34	Delnice-rotor	asfaltbeton
41.	GK01	0,06	E20-40	Hrvatsko	asfaltbeton
42.	GK02	0,19	E20-40,50	Hrvatsko	asfaltbeton
43.	GK02a	0,14	E20-40	Hrvatsko	asfaltbeton(0,09) makadam(0,05)
44.	GK03	0,18	E20-42	Turke	asfaltbeton
45.	GK04	0,10	F20-42	Turke	asfaltbeton
46.	GK05	0,53	F20-42,43	Turke	asfaltbeton
47.	GK05a	0,58	F20-42,43	Turke-vikend naselje Sedalci	makadam
48.	GK05B	6,00	F20-41,F19-01, F19-02,F20-42	Podgora-Požar	asfaltbeton(0,46), makadam(5,54)
49.	GK06	0,40	F20-42,43	Sedalce	asfaltbeton
50.	GK07	0,20	F20-42	Sedalce	asfaltbeton
51.	GK100	0,13	F19-26	Radočaj Selo	beton
52.	GK102	0,40	F19-43	Sović Laz	asfaltbeton
Ukupno		**20,85**			

Nerazvrstane ceste II. prioriteta Nakon završetka čišćenja cesta I. prioriteta nastavlja se čišćenje nerazvrstanih cesta II. prioriteta. Ceste II. prioriteta moraju se očistiti najkasnije u roku od deset sati. U slučaju poledice moraju se posuti u roku od pet sati od utvrđivanja potrebe za posipanjem.

Tablica 2. Nerazvrstane ceste II. prioriteta

Red. br	Oznaka ceste	Dužina (km)	Broj karte	Naziv ulice, naselje	Vrsta kolnika
1.	GK08	0,47	F19-04	Kočičin	asfaltbeton
2.	GK10	0,27	F19-4,14	put za groblje Kuželj	beton
3.	GK11	0,25	F19-14	Kuželj (prema Sloveniji)	asfaltbeton
4.	GK12	0,03	F19-14	Kuželj (kod mosta Bjelica)	asfaltbeton
5.	GK13	3,86	F19-3,13,14	Kuželj-Zagolik	makadam
6.	GK14	0,16	F19-13	Zagolik	makadam
7.	GK15	0,76	F19-13	Zagolik-Suhor	makadam
8.	GK17	0,30	F19-16	Krivac	asfaltbeton
9.	GK17a	0,11	F19-16	Zapolje	makadam
10.	GK17b	0,44	F19-16	Nadkrivac	makadam
11.	GK20a	0,87	F19-8,17	Čedanj-Kupa	asfaltbeton
12.	GK20c	0,38	F19-8,17	Kupa	asfaltbeton
13.	GK20d	0,28	F19-26	Ložac Brodski	makadam
14.	GK20e	0,12	F19-16	Golik	asfaltbeton
15.	GK20f	0,55	F19-16	Iševnica	makadam
16.	GK21	0,10	E 19-30	Malo Selo	asfaltbeton
17.	GK22	0,10	E 19-30	Malo Selo	asfaltbeton
18.	GK23	0,15	E 19-30	Malo Selo	asfaltbeton
19.	GK24	0,34	E 19-30, F19-21	Malo Selo	asfaltbeton
20.	GK25	0,82	F19-25	Velika Lešnica	asfaltbeton
21.	GK25a	0,17	F19-25	Tihovo Donje	asfaltbeton
22.	GK25b	0,36	F19-25,35	Raskrižje Tihovo	asfaltbeton
23.	GK25c	0,31	F 19-25	Tihovo Gornje	asfaltbeton
24.	GK25e	0,10	F19-25	Gornje Tihovo	asfaltbeton
25.	GK26	0,20	F19-25	Velika Lešnica	asfaltbeton
26.	GK26a	0,35	F19-25,26	Mala Lešnica	makadam
27.	GK37	1,41	F 19-33	Delnice-Lovačka	asfaltbeton
28.	GK38	0,07	F 19-33	Delnice-Lovačka	asfaltbeton
29.	GK39	0,60	F19-33,34	Delnice-Doli	asfaltbeton
30.	GK40	0,19	F 19-34	Delnice-Prilaz Doli I	asfaltbeton
31.	GK41	0,17	F19-34	Delnice-Prilaz Doli II	asfaltbeton
32.	GK42	0,23	F19-34	Delnice-Delnička	asfaltbeton
33.	GK43	0,39	F19-34	Delnice-Goranska	asfaltbeton
34.	GK44	0,23	F19-34	Delnice-Vidikovac	asfaltbeton
35.	GK45	0,41	F19-34	Delnice-Kuti	asfaltbeton

Red. br	Oznaka ceste	Dužina (km)	Broj karte	Naziv ulice, naselje	Vrsta kolnika
36.	GK46	0,72	F19-34	Delnice-K.P.Krešimira	asfaltbeton
37.	GK49	0,39	F19-34	Delnice- Kralja Zvonimira	asfaltbeton
38.	GK51	0,14	F19-34	Delnice-Kneza Domagoja	asfaltbeton
39.	GK52	0,17	F19-34	Delnice-Ograja	asfaltbeton
40.	GK54	0,39	F19-34	Delnice-Kamenita do Supilove	asfaltbeton
41.	GK55	0,13	F19-34	Delnice-Kamenita	asfaltbeton
42.	GK58	0,27	F19-34	Delnice-Matice Hrvatske	asfaltbeton
43.	GK65	0,14	F19-34	Delnice-Bolfova	asfaltbeton
44.	GK67	0,53	F19-34,44	Delnice-Mesnička	asfaltbeton(0,21), neuređeni (0,32)
45.	GK67a	0,23	F19-34	Del.- spoj Mesnička cesta BNK	asfaltbeton
46.	GK68	0,58	F19-34,44	Delnice-Grabanj	asfaltbeton (0,47), makadam (0,11)
47.	GK69a	1,91	F 19-45	Polane	asfaltbeton
48.	GK73	0,52	F19-43,44	Delnice-Japlenški Vrh	asfaltbeton
49.	GK78	0,33	F 19-43,44	Delnice-Podlučički vrh	asfaltbeton
50.	GK79	0,16	F19-43	Delnice-Ploškovo	asfaltbeton
51.	GK80	1,01	F 19-43	Delnice-Vučnik	asfaltbeton
52.	GK81	0,09	F 19-43	Delnice-Vučnik	asfaltbeton
53.	GK82	0,17	F 19-43	Delnice-Vučnik	asfaltbeton
54.	GK83	0,19	F19-43	Delnice-Vučnik	asfaltbeton
55.	GK84	0,42	F 19-43	Delnice-Javornik	asfaltbeton
56.	GK85	0,39	F 19-44	Lučice-Kendar	asfaltbeton(0,17), makadam(0,22)
57.	GK86	0,31	F 19-44	Lučice-Stare Lučice	asfaltbeton
58.	GK87	0,36	F19-44	Lučice-Novo naselje	asfaltbeton
59.	GK87a	0,26	F19-44	Lučice-Ograja Donja	asfaltbeton
60.	GK88	0,20	F19-44	Lučice-Ograja Gornja	asfaltbeton
61.	GK89	1,46	F 19-44	Lučice-poslovna zona K3	asfaltbeton
62.	GK91	0,78	F19-14	Grbajel	asfaltbeton
63.	GK91a	0,24	F19-14	Grbajel	makadam
64.	GK91b	0,14	F19-14	Ševal-vikend naselje	makadam
65.	GK92	0,24	F19-14	Guče Selo-izvor Bjelica	asfaltbeton
66.	GK92a	0,20	F19-14	Guče Selo	makadam
67.	GK93	0,18	F19-11	Gornji Okrug	makadam
68.	GK94	3,50	F19-11,10	Donja Krašičevica	makadam
69.	GK94a	9,05	F19-11,10,01	Razloge	asfaltbeton
70.	GK94b	0,58	F19-10	Razloge-Petreti	makadam
71.	GK94c	0,08	F19-10	Razloge-Pavlići	makadam
72.	GK95	0,06	E19-20	Donja Krašičevica	makadam

Red. br	Oznaka ceste	Dužina (km)	Broj karte	Naziv ulice, naselje	Vrsta kolnika
73.	GK96	0,43	E19-20	Donja Krašičevica	makadam
74.	GK97	0,10	F19-11	Donji Okrug	makadam
75.	GK97a	0,22	F19-11	Razloški Okrug	asfaltbeton
76.	GK97b	0,09	F19-11	Razloški Okrug	asfaltbeton
77.	GK97c	0,37	F19-11	Biljevina	makadam
78.	GL01	0,68	F19-44,F18-04	Lučička cesta	asfaltbeton
79.	GL01a	0,47	F19-44	Lučice-Presički put	asfaltbeton
80.	GL03	0,24	F 19-44	Lučice-Radnička	asfaltbeton
81.	GL04	0,50	F 19-45	Dedin	makadam
82.	GL04a	0,21	F 19-46	Dedin-naselje	asfaltbeton
83.	GL04c	0,37	F 19-44	Dedin Romi	makadam
84.	GL05	0,36	F19-36	Turni Gornji	asfaltbeton
85.	GL06	0,45	F 19-50	Zelin Crnoluški	asfaltbeton
86.	GK98	0,16	F 20-40	Hrvatsko	asfaltbeton 0,12m, neuređeno (0,04)
87.	GK103	0,90	F19-44	Delnice do Croatia osiguranja	makadam
88.	GK104	0,20	F1943, F19-44	Lučice PZ Kendar	asfaltbeton
89.	GK105	0,06	F19-44	Prolaz Lujzijana - Željeznička	makadam
90.	GK106	0,09	F19-34	cesta do pročistača - Supilova	asfaltbeton
91.	GK107	0,11	F19-16	Zapolje Brodsko	asfaltbeton
92.	GK108	0,21	F19-14	Guče selo	makadam
93.	GK109	0,02	F19-14	cesta do crkve u Kuželju	asfaltbeton
Ukupno		**48,31**			

U **III. prioritet** zimskog održavanja uključuju se ostale ulice i nerazvrstane ceste koje nisu razvrstane u I. i II. prioritet, kao i makadamske ceste, parkirališta i javni prilazi garažama, u skladu s ovim Programom.

Na temelju naloga nadzorne osobe Grada Delnica, ceste i površine III. prioriteta mogu se čistiti i posipavati istodobno s cestama I. i II. prioriteta, ako to dopuštaju raspoloživi kapaciteti zimske službe i ako su time osigurane potrebe održavanja cesta viših prioriteta.

Tablica 3. III. prioritet

Red. br.	Naziv ulice, naselje	Dužina (km)	Napomena
1.	Prostor trga u ulici Trg 138.brigade HV		I odvoz snijega
2.	Polivalentna dvorana		
3.	Parkiralište ispred Hotela Risnjak		
4.	Parkiralište uz kuglanu i nogometni stadion		I odvoz snijega
5.	Parkiralište na Lujzijani kod kbr. 13 i 20		
6.	Nogostupi na lijevoj strani Supilove do kbr. 33,		I odvoz snijega
7.	Nogostupi u ulici Prolaz HR šuma		I odvoz snijega
8.	Nogostupi na trgu 138. brigade HV obostrano		I odvoz snijega
9.	Nogostupi oko semafora		I odvoz snijega
10.	Raskršće Lujzijana - Prolaz HŠ - T. Ujevića		I odvoz snijega
11.	Nogostup ispred stare Šumarske škole		I odvoz snijega
12.	Nogostup u Tina Ujevića (uz zgradu suda)		
13.	Prilazi garažama u A.G.Matoša, S.S.Kranjčevića, A.Šenoe i Tina Ujevića		
14.	Parkiralište u Ul.bana J.Jelačića		
15.	Nogostup ispred vrtića u Ul.bana J.Jelačića		
16.	Dedin - Polane		Po nalogu
17.	Dedin vikend naselje		Po nalogu
18.	GK64 Delnice -Potok	0,69	Po nalogu
19.	GK81a Cesta prema V1	0,11	Po nalogu
20.	Garaže u Kneza Domagoja		
21.	Parkirališta u S.S. Kranjčevića kod kbr. 3,6 i 12		
22.	Javni put u Ul. Kuti kod kbr. 2		
23.	Prilaz Setting-u		
24.	Naftovod prema cesti za Polane		Po nalogu
25.	GK70 Delnice - Žičara	0,64	Po nalogu
	Ukupno	**1,44**	

Napomena: Prioriteti zimskog održavanja mogu se mijenjati kada za to postoje opravdani razlozi, isključivo na temelju naloga nadzorne osobe Grada Delnica.

5. NAČIN PRIKUPLJANJA PODATAKA O STANJU NA NERAZVRSTANIM CESTAMA

Podaci o stanju na nerazvrstanim cestama prikupljaju se redovitim obilascima komunalnog redara, praćenjem meteoroloških podataka i prognoza Državnog hidrometeorološkog zavoda (DHMZ) te zaprimanjem dojava građana i drugih sudionika u prometu.
Podatke o stanju na nerazvrstanim cestama dostavljaju i izvršitelji zimske službe tijekom obavljanja svojih aktivnosti, osobito o stanju prohodnosti cesta, nastanku poledice, zaprekama na kolniku i potrebi za dodatnim intervencijama. Izvršitelji su dužni pravodobno obavijestiti nadzornu osobu Grada Delnica o uočenim okolnostima koje mogu utjecati na sigurnost i prohodnost prometnica.
Na temelju prikupljenih podataka prati se stanje nerazvrstanih cesta te se, prema potrebi, određuju i provode odgovarajuće mjere zimskog održavanja.
O eventualnoj neprohodnosti cesta i drugim okolnostima koje mogu utjecati na sigurno odvijanje prometa građani se obavještavaju putem lokalne radiopostaje i službenih internetskih stranica Grada Delnica.

6. ZIMSKI UVJETI NA CESTAMA I ISKLJUČIVANJE VOZILA IZ PROMETA

Zimski uvjeti na cesti nastupaju kada je kolnik prekriven snijegom ili kada je na njemu poledica.
Za vrijeme zimskih uvjeta na cestama primjenjuju se zabrane i ograničenja prometa propisani važećim propisima o sigurnosti prometa na cestama, uključujući zabranu prometa za motorna vozila koja nemaju propisanu zimsku opremu te za teretne automobile s priključnim vozilom, u slučajevima i na način propisan tim propisima.
Isključivanje pojedinih vrsta vozila iz prometa, odnosno provedbu zabrana i ograničenja prometa tijekom zimskih uvjeta, obavljaju policijski službenici Policijske postaje Delnice s ispostavom Čabar, na lokacijama predviđenima za tu namjenu i označenima na kartama cestovne mreže, u skladu sa svojim zakonskim ovlastima.

7. KARTE CESTOVNE MREŽE

Na kartama cestovne mreže prikazane su prometnice razvrstane prema prioritetima zimskog održavanja, s ucrtanim polaznim i završnim točkama djelovanja zimske službe te lokacijama predviđenima za isključivanje pojedinih vrsta vozila iz prometa tijekom zimskih uvjeta.

MO Delnice
- Delnice -



- nerazvrstane ceste I. prioriteta za uklanjanje snijega i leda
- nerazvrstane ceste II. prioriteta za uklanjanje snijega i leda
- nerazvrstane ceste III. prioriteta za uklanjanje snijega i leda
- lokacije za isključivanje pojedinih vrsta vozila koje obavljaju djelatnici MUP-a p.p. Delnice
- završne točke djelovanja zimske službe
- polazna točka djelovanja zimske službe

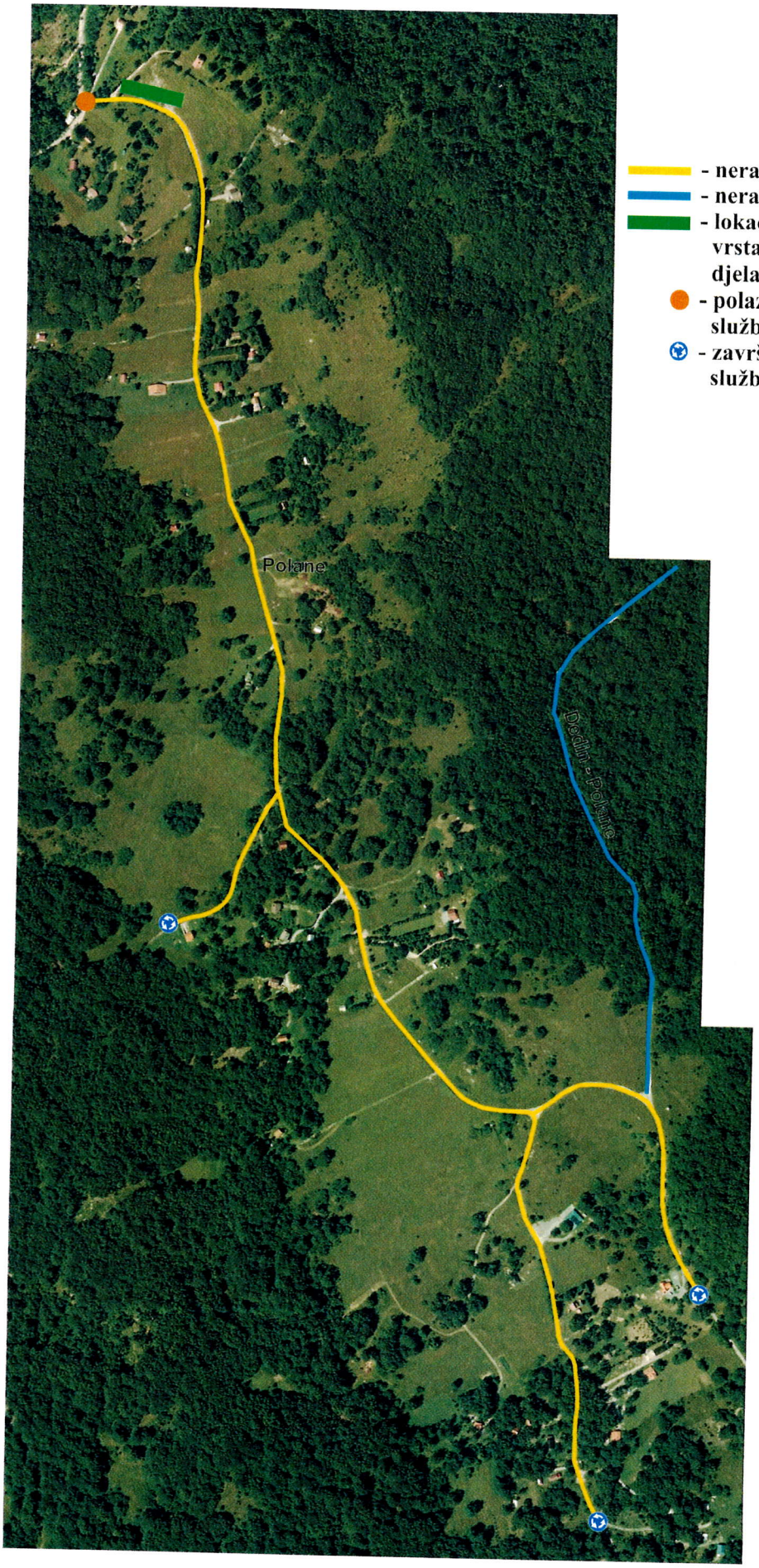

MO Delnice
- Polane -

- nerazvrstane ceste II. prioriteta
- nerazvrstane ceste III. prioriteta
- lokacije za isključivanje pojedinih vrsta vozila koje obavljaju djelatnici MUP-a p.p. Delnice
- polazna točka djelovanja zimske službe
- završna točka djelovanja zimske službe

MO Delnice
- Dedin -

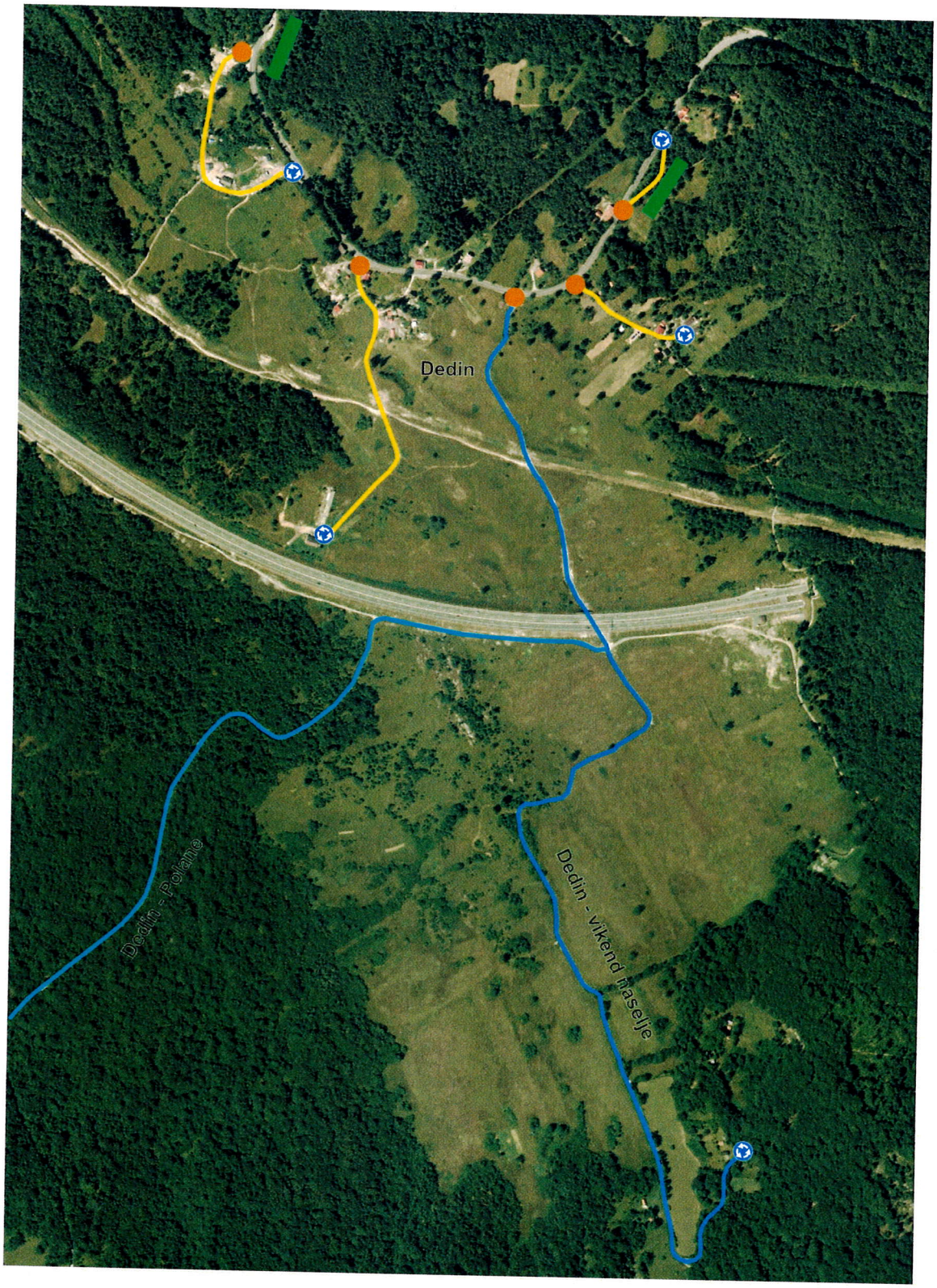

- nerazvrstane ceste II. prioriteta
- nerazvrstane ceste III. prioriteta
- lokacije za isključivanje pojedinih vrsta vozila koje obavljaju djelatnici MUP-a p.p. Delnice
- polazna točka djelovanja zimske službe
- završna točka djelovanja zimske službe

MO Lučice
- Lučice -

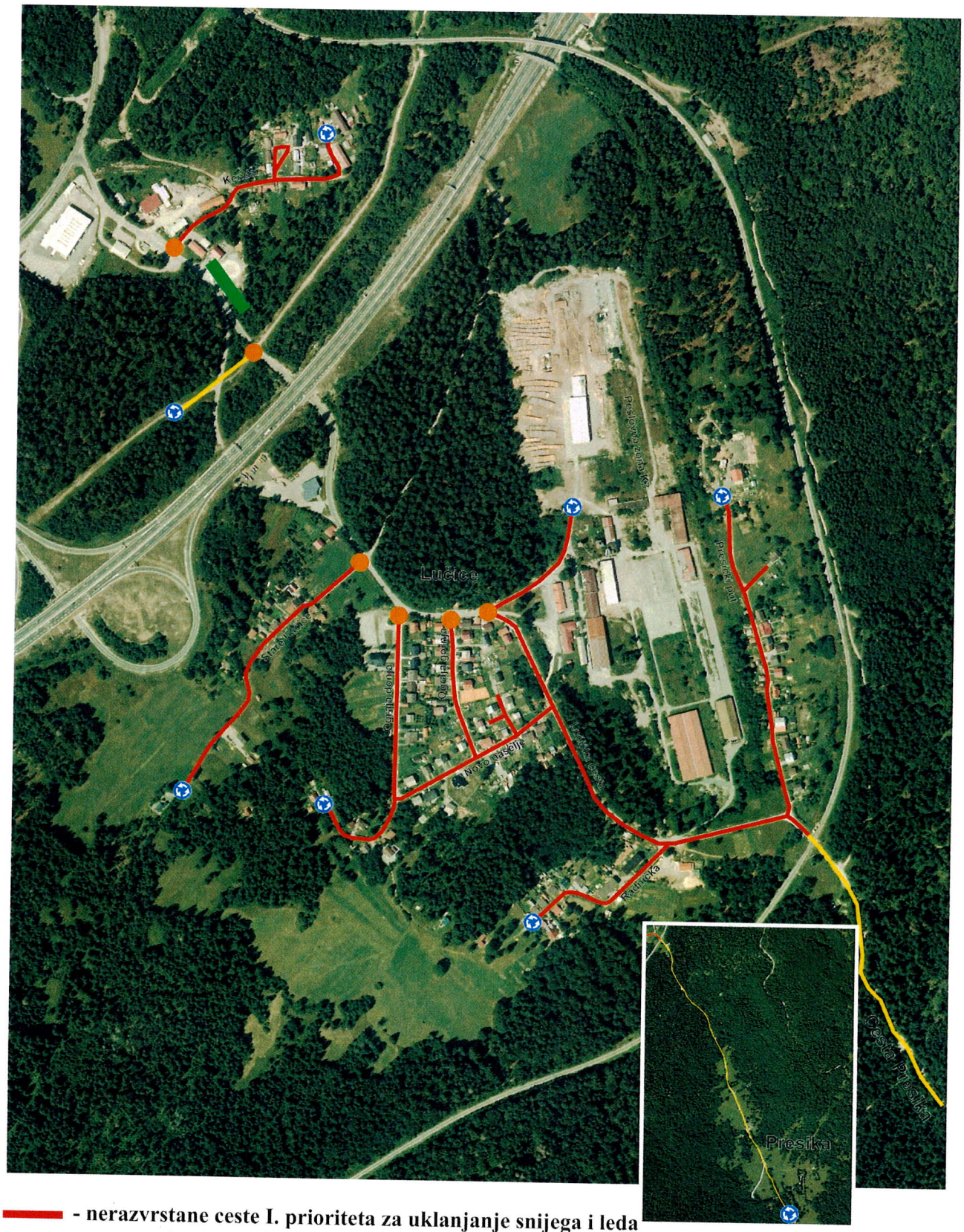

- nerazvrstane ceste I. prioriteta za uklanjanje snijega i leda
- nerazvrstane ceste II. prioriteta za uklanjanje snijega i leda
- lokacije za isključivanje pojedinih vrsta vozila koje obavljaju djelatnici MUP-a p.p. Delnice
- polazna točka djelovanja zimske službe
- završne točke djelovanja zimske službe

MO Crni lug
- Crni Lug, Bela Vodica -

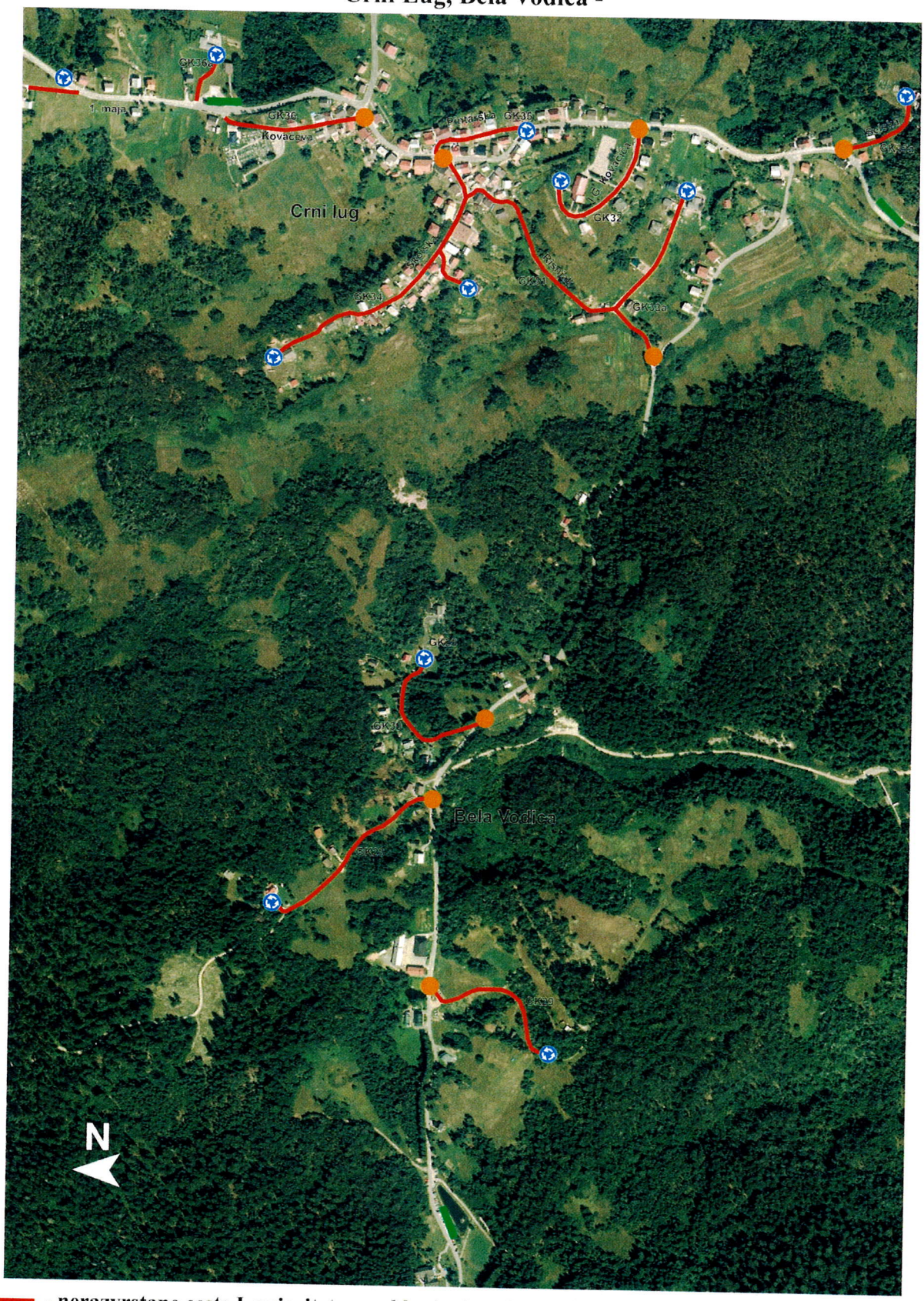

- nerazvrstane ceste I. prioriteta za uklanjanje snijega i leda
- lokacije za isključivanje pojedinih vrsta vozila koje obavljaju djelatnici MUP-a p.p. Delnice
- polazna točka djelovanja zimske službe
- završne točke djelovanja zimske službe

MO Crni lug
- Malo Selo -

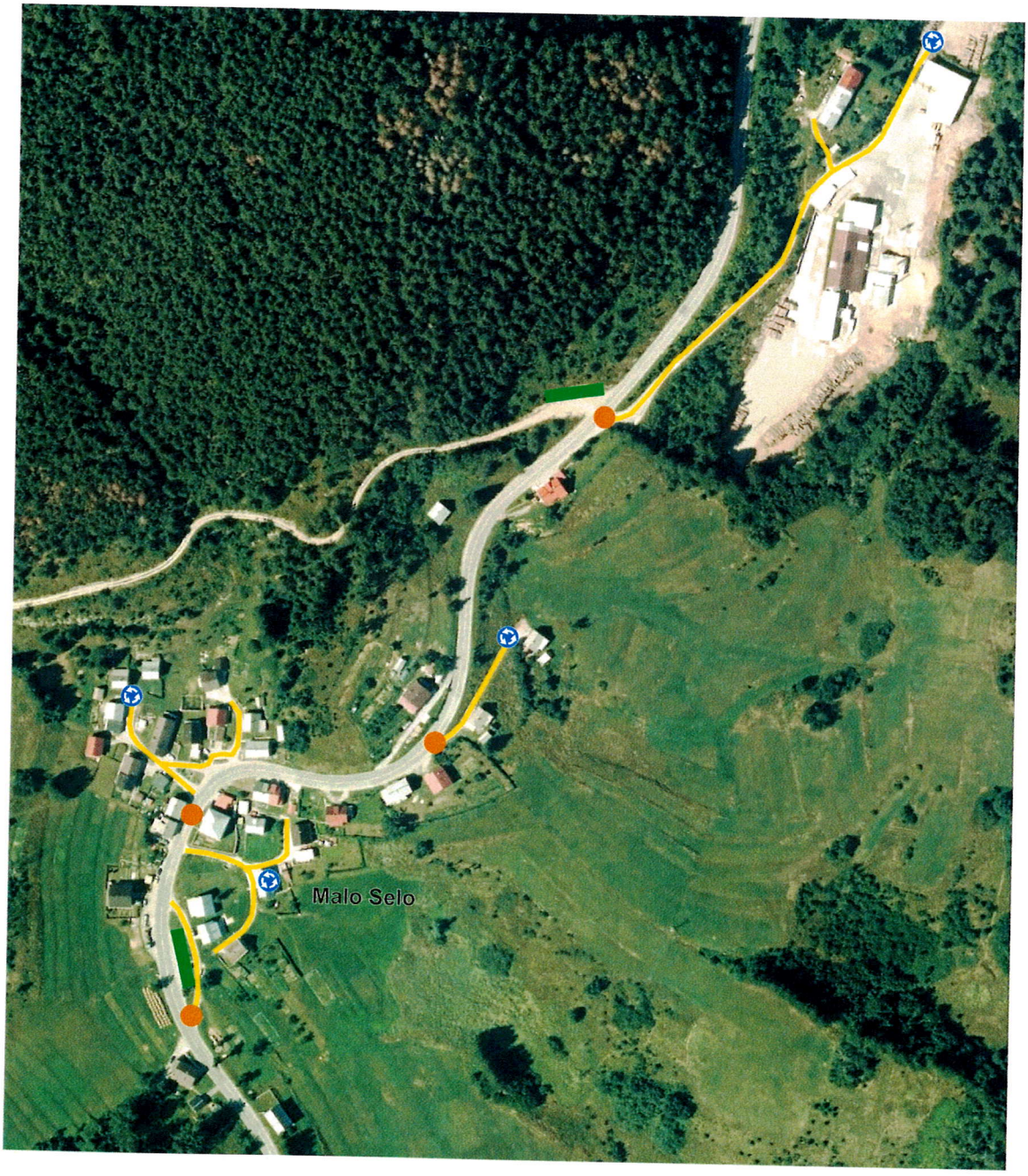

- nerazvrstane ceste II. prioriteta za uklanjanje snijega i leda
- lokacije za isključivanje pojedinih vrsta vozila koje obavljaju djelatnici MUP-a p.p. Delnice
- polazna točka djelovanja zimske službe
- završne točke djelovanja zimske službe

MO Crni lug
- Biljevina, Gornji Okrug, Donji Okrug -

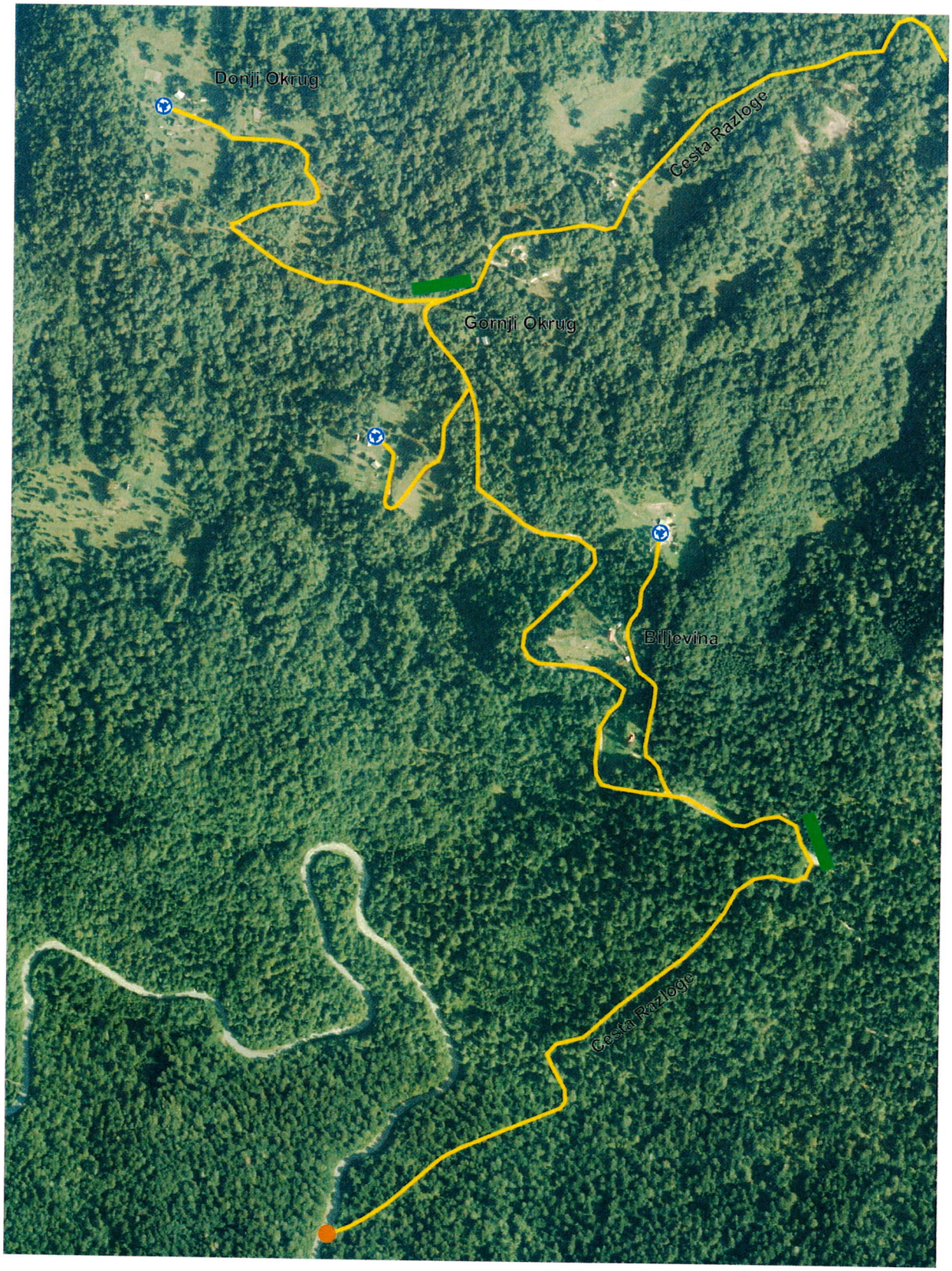

- nerazvrstane ceste II. prioriteta za uklanjanje snijega i leda
- lokacije za isključivanje pojedinih vrsta vozila koje obavljaju djelatnici MUP-a p.p. Delnice
- polazna točka djelovanja zimske službe
- završne točke djelovanja zimske službe

MO Crni lug
- Razloški Okrug, Donja Krašićevica, Gornja Krašićevica, Razloge -

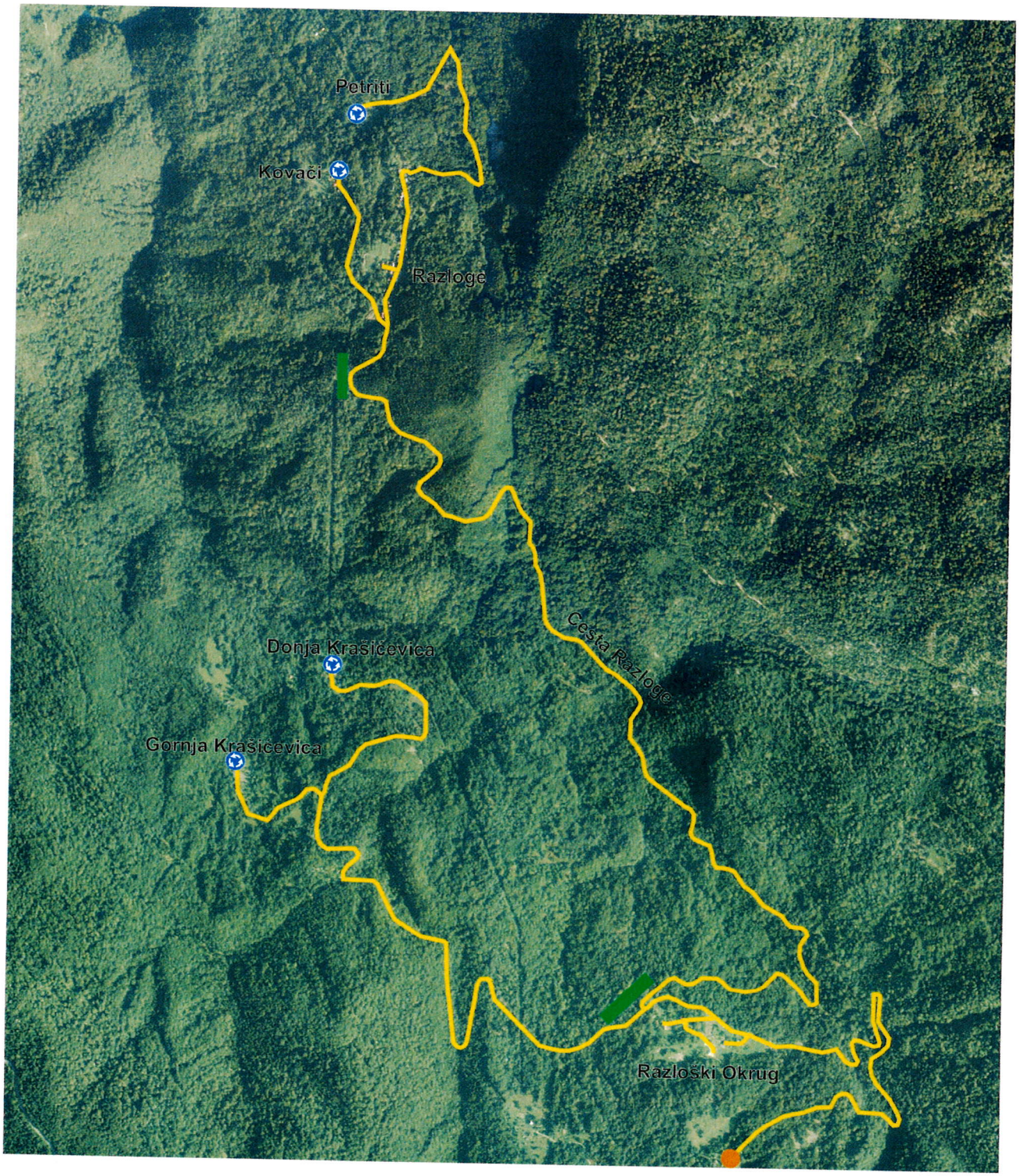

- nerazvrstane ceste II. prioriteta za uklanjanje snijega i leda
- lokacije za isključivanje pojedinih vrsta vozila koje obavljaju djelatnici MUP-a p.p. Delnice
- polazna točka djelovanja zimske službe
- završne točke djelovanja zimske službe

MO Brod na Kupi
- Brod na Kupi, Zamost, Zapolje, Krivac -



- nerazvrstane ceste I. prioriteta za uklanjanje snijega i leda
- nerazvrstane ceste II. prioriteta za uklanjanje snijega i leda
- nerazvrstane ceste III. prioriteta za uklanjanje snijega i leda
- lokacije za isključivanje pojedinih vrsta vozila koje obavljaju djelatnici MUP-a p.p. Delnice
- polazna točka djelovanja zimske službe
- završne točke djelovanja zimske službe

MO Brod na Kupi
- Glik, Belo, Čedanj, Kupa -



- nerazvrstane ceste II. prioriteta za uklanjanje snijega i leda
- lokacije za isključivanje pojedinih vrsta vozila koje obavljaju djelatnici MUP-a p.p. Delnice
- polazna točka djelovanja zimske službe
- završne točke djelovanja zimske službe

MO Brod na Kupi
- Krivac, Radočaj, Iševnica, Lešnica, Tihovo -

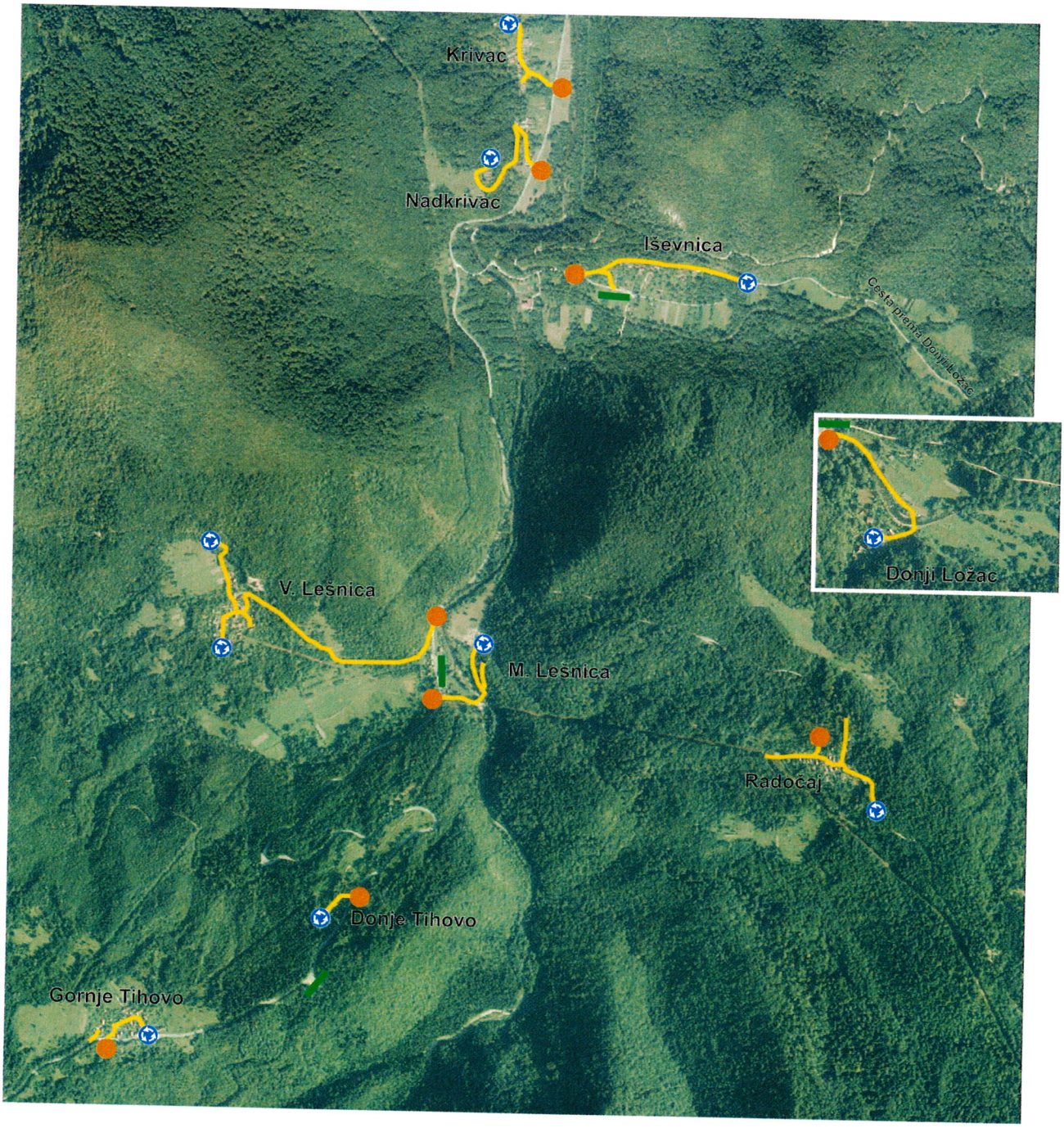

- nerazvrstane ceste II. prioriteta za uklanjanje snijega i leda
- lokacije za isključivanje pojedinih vrsta vozila koje obavljaju djelatnici MUP-a p.p. Delnice
- polazna točka djelovanja zimske službe
- završne točke djelovanja zimske službe

MO Brod na Kupi
- Turni, Raskrižje Tihovo -



- nerazvrstane ceste II. prioriteta za uklanjanje snijega i leda
- lokacije za isključivanje pojedinih vrsta vozila koje obavljaju djelatnici MUP-a p.p. Delnice
- polazna točka djelovanja zimske službe
- završne točke djelovanja zimske službe

MO Brod na Kupi
- Kočićin, Suhor, Zagolik, Kuželj, Grbajel, Ševal -

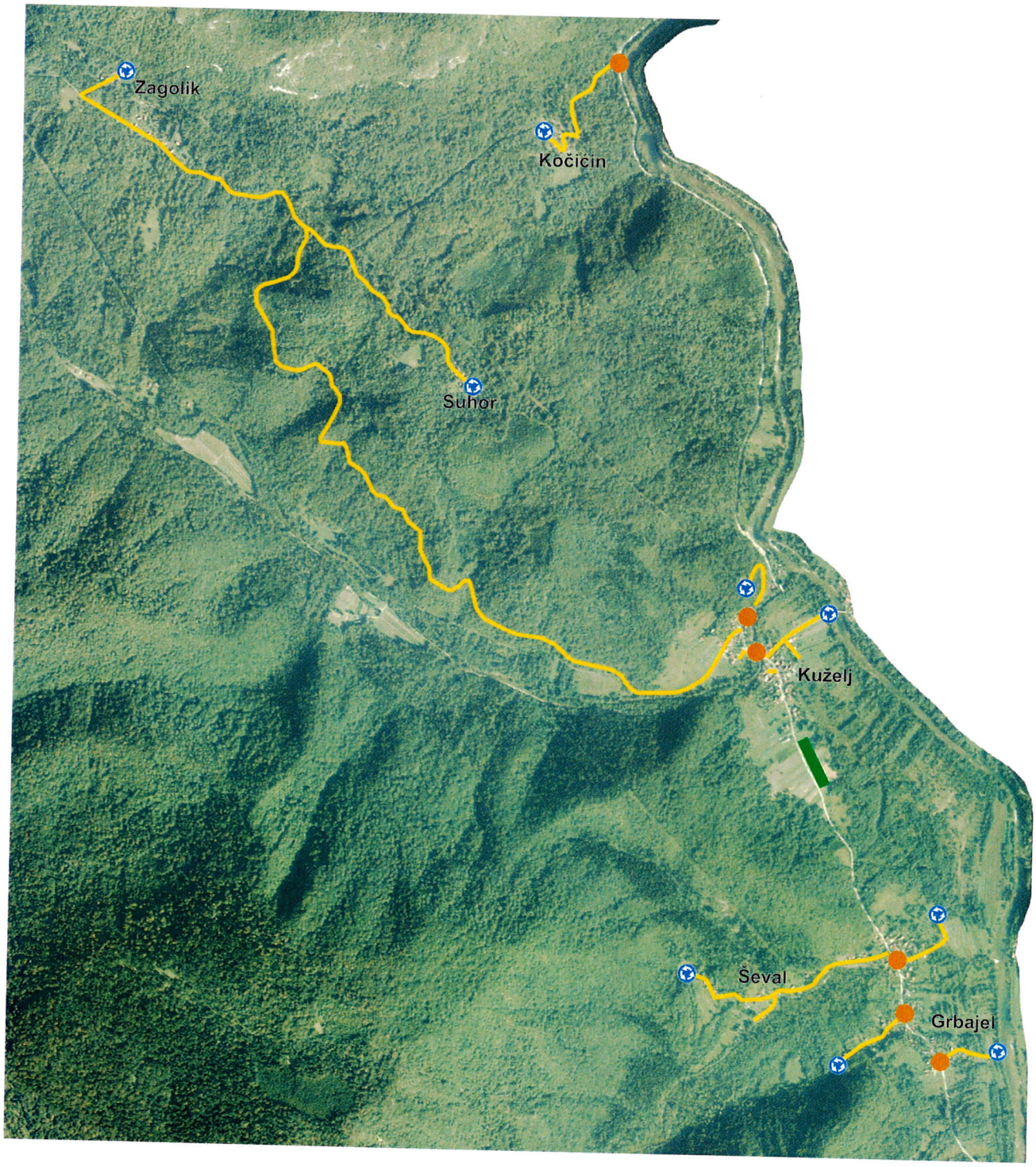

- nerazvrstane ceste II. prioriteta za uklanjanje snijega i leda
- lokacije za isključivanje pojedinih vrsta vozila koje obavljaju djelatnici MUP-a p.p. Delnice
- polazna točka djelovanja zimske službe
- završne točke djelovanja zimske službe

MO Turke
- Sedalce, Turke, Zakrajc, Podgora, Požar, Kalić -

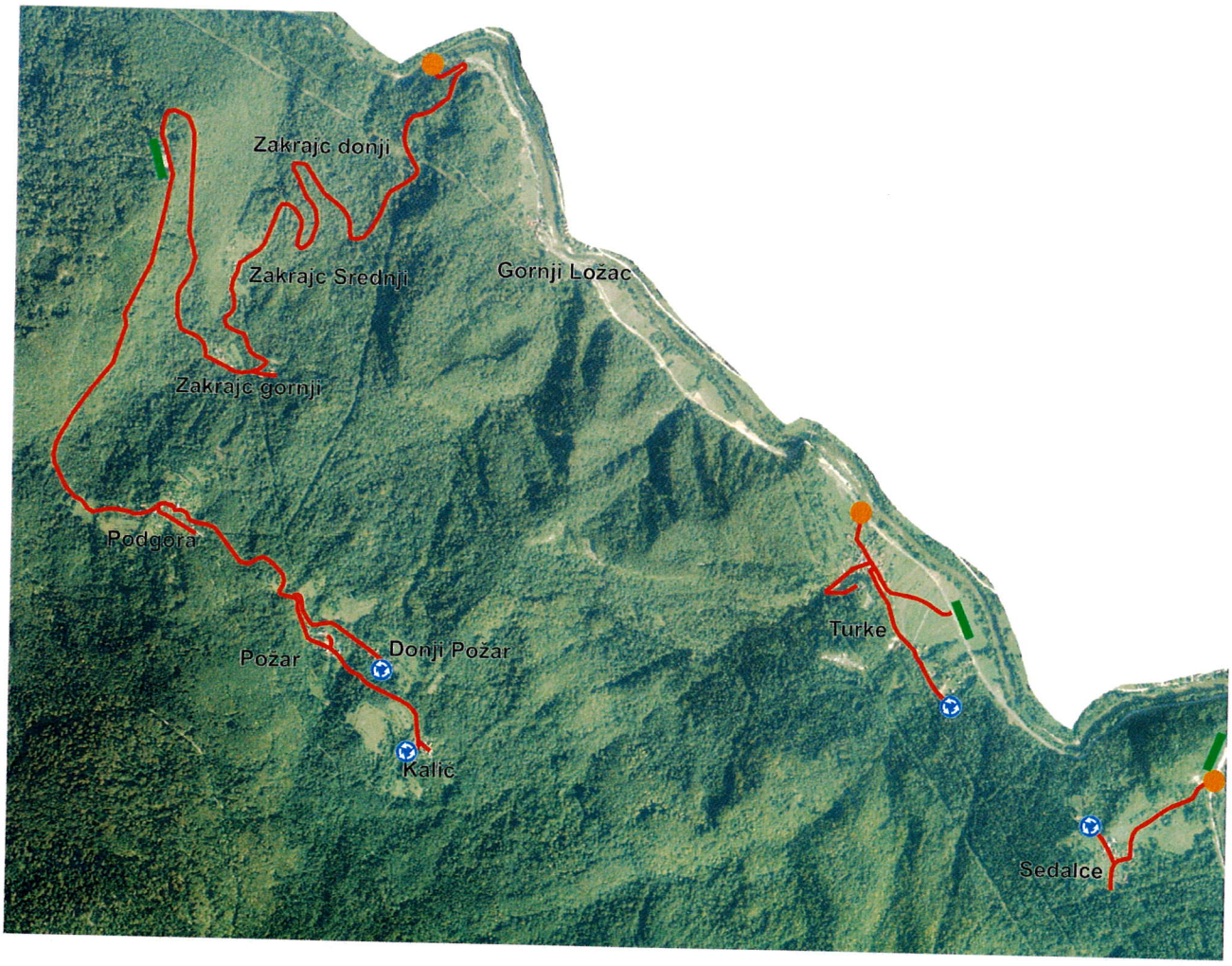

- nerazvrstane ceste I. prioriteta za uklanjanje snijega i leda
- lokacije za isključivanje pojedinih vrsta vozila koje obavljaju djelatnici MUP-a p.p. Delnice
- polazna točka djelovanja zimske službe
- završne točke djelovanja zimske službe

MO Turke
- Hrvatsko -



- nerazvrstane ceste I. prioriteta za uklanjanje snijega i leda
- lokacije za isključivanje pojedinih vrsta vozila koje obavljaju djelatnici MUP-a p.p. Delnice
- polazna točka djelovanja zimske službe
- završne točke djelovanja zimske službe

8. KRITIČNA MJESTA – POSIPANJE PROTIV POLEDICE I UKLANJANJE SNIJEGA

Kritičnim mjestima smatraju se usponi, oštri zavoji, prometno opterećena raskrižja i druge lokacije na kojima postoji povećana opasnost od nastanka poledice ili otežanog odvijanja prometa u zimskim uvjetima.

Na kritičnim mjestima provodi se preventivno i, prema potrebi, pojačano posipavanje radi sprječavanja nastanka poledice te uklanjanje snijega, ovisno o stanju kolnika i vremenskim uvjetima. Intervencije se provode u skladu s utvrđenim prioritetima zimskog održavanja, ugovornim obvezama i nalozima nadzorne osobe Grada Delnica.

9. VOĐENJE DNEVNIKA ZIMSKE SLUŽBE

Izvršitelj zimske službe dužan je svakodnevno voditi dnevnik zimske službe. Dnevnik je osnovni dokument za evidentiranje događaja, obavijesti, naloga i njihova izvršenja, vremenskih prilika te drugih podataka važnih za organizaciju, provedbu i nadzor rada zimske službe. Dnevnik se mora voditi savjesno, uredno i ažurno.
U dnevnik zimske službe osobito se evidentiraju:

- vremenski uvjeti i temperature zraka tijekom izvršavanja ugovornih obveza;
- vrijeme izlaska i povratka vozila te nazivi ulica i nerazvrstanih cesta na kojima su obavljeni radovi;
- početno i završno stanje kilometraže vozila, odnosno broj radnih sati vozila i radnih strojeva;
- utrošene količine soli i drugih posipnih materijala;
- stanje na cestama, izvanredni događaji, zapreke na kolniku i eventualne prometne nesreće;
- vrsta vozila ili radnog stroja kojim je izvršena pojedina intervencija.

Dnevnik zimske službe mora se svakodnevno popuniti i dostaviti nadzornoj osobi Grada Delnica na pregled i potpis, najkasnije do 10:00 sati za prethodni dan. Podaci evidentirani u dnevniku moraju biti usklađeni s podacima dobivenima iz sustava za nadzor kretanja vozila i radnih strojeva instaliranog od strane Hrvatskog telekoma d.d.

Nadzorna osoba Grada Delnica provjerava opseg i količinu izvršenih radova čišćenja i posipavanja te, prema potrebi, uspoređuje podatke iz dnevnika s podacima iz sustava za nadzor kretanja vozila i radnih strojeva tijekom obavljanja poslova zimske službe.

10. ZAKLJUČAK

Ovim Izvedbenim programom utvrđuju se osnovne smjernice za organizaciju i provedbu zimske službe na području Grada Delnica za razdoblje 2026./2027.
Program se, prema potrebi i ovisno o stvarnim vremenskim uvjetima, stanju na terenu i potrebama održavanja prohodnosti nerazvrstanih cesta, može dopuniti ili izmijeniti radi osiguravanja učinkovitog i kvalitetnog obavljanja poslova zimske službe.
Izmjene i dopune ovog Programa donosi gradonačelnik Grada Delnica, u skladu s važećim propisima i ugovornim obvezama.

Za Izvršitelja:

Iskopi i transporti Belobrajdić d.o.o.
Saša Belobrajdić

ISKOPI I TRANSPORTI
Belobrajdić d.o.o.
za građenje i prijevoz robe
DELNICE

Za Naručitelja:

Gradonačelnik Grada Delnica
Igor Pleše

REPUBLIKA HRVATSKA
GRAD DELNICE
2
DELNICE
GRADONAČELNIK
PRIMORSKO-GORANSKA ŽUPANIJA

Za Izvršitelja:
Šumarstvo Luketić j.d.o.o.
Robert Luketić

ŠUMARSTVO LUKETIĆ
j.d.o.o.
BELO, Belo 13
Brod na Kupi
OIB: 38811697190

Za Izvršitelja:
Obrt za usluge „Bronzi“
Tamara Tomac Štimac

BRONZI
OBRT ZA USLUGE
Tamara Tomac Štimac i Ivan Štimac
DELNICE, Supilova 253

Dostaviti:

1. Iskopi i transporti Belobrajdić d.o.o., Lučićka cesta 1b, 51300 Delnice, AR
2. Šumarstvo Luketić j.d.o.o., Belo 13, 51301 Brod na Kupi, AR
3. Obrt za usluge „Bronzi“, Frana Supila 253, 51300 Delnice, AR
4. Hrvatske ceste d.o.o., za upravljanje, građenje i održavanje državnih cesta, Vončinina 3, 10000 Zagreb, (e-mail: mario.kovacec@hrvatske-ceste.hr)
5. MUP P.P. Delnice s ispostavom Čabar, Školska 25, 51300 Delnice, AR
6. Pismohrana, ovdje