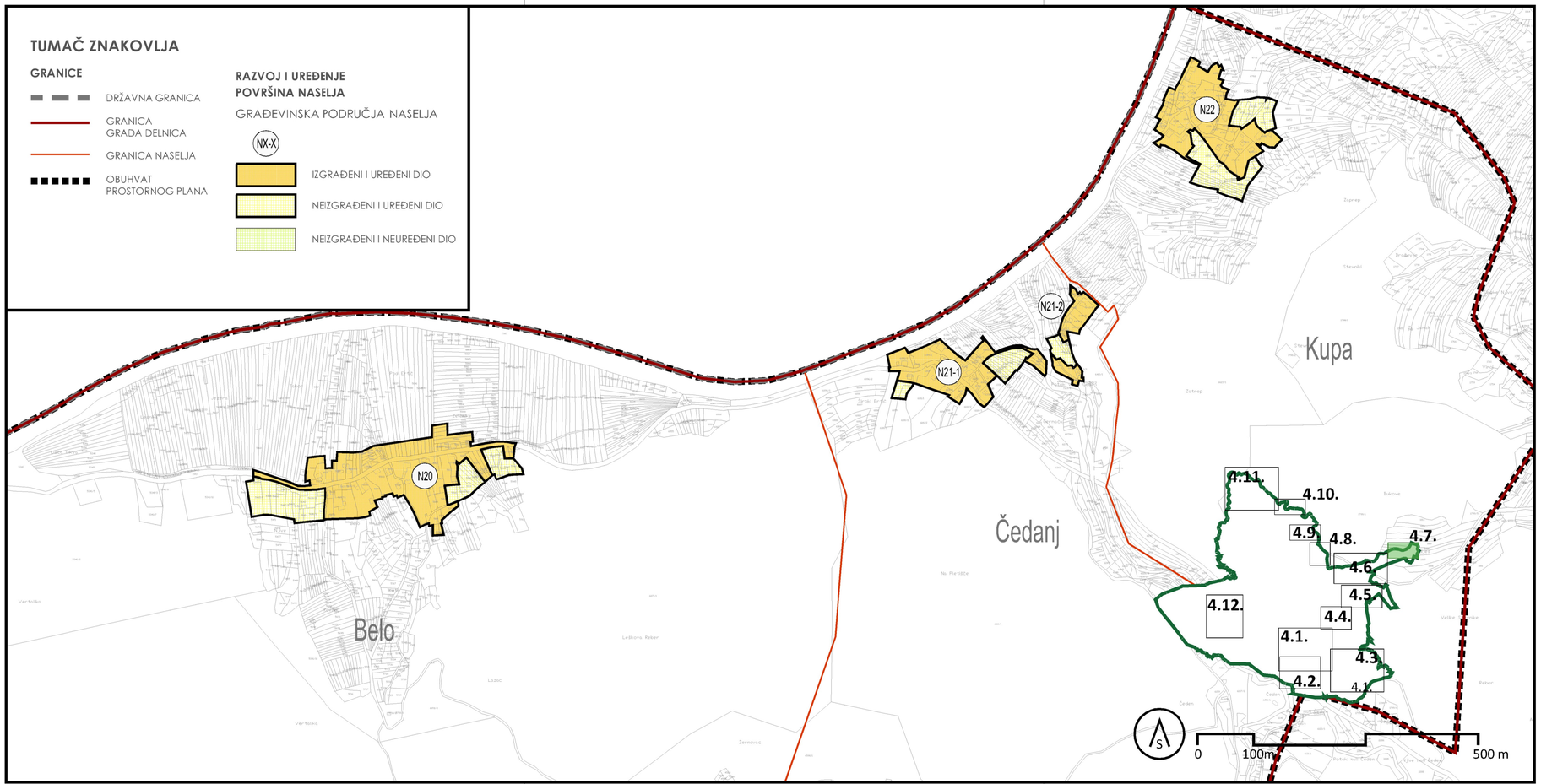

III. IZMJENE I DOPUNE PROSTORNOG PLANA UREĐENJA GRADA DELNICA

- NACRT KONAČNOG PRIJEDLOGA PLANA -

4.7. Građevinska područja - naselja Belo, Kupa, Čedanj

ŽUPANIJA: PRIMORSKO-GORANSKA ŽUPANIJA	GRAD: DELNICE
NAZIV PROSTORNOG PLANA: III. IZMJENE I DOPUNE PROSTORNOG PLANA UREĐENJA GRADA DELNICA	
NAZIV KARTOGRAFSKOG PRIKAZA: Građevinska područja - naselja Belo, Kupa, Čedanj	
BROJ KARTOGRAFSKOG PRIKAZA: 4.7.	MJERILO KARTOGRAFSKOG PRIKAZA: 1:5000
ODLUKA O IZRADI: S.N. Grada Delnica, lr.: 08/2023 od 30.11.2023. i 03/2024 od 25.03.2024.	ODLUKA PREDSTAVNIČKOG TIJELA O DOBOŠENIJU PLANA: S.N.Grada Delnica, br.:
JAVNA RASPRAVA (DATUM OBJAVE): Novi List, 17. srpnja 2024.	JAVNI UVID ODRŽAN : OD: 18.07.2024. DO: 01.08.2024.
PEČAT TIJELA ODGOVORNOG ZA PROVOĐENJE JAVNE RASPRAVE:	ODGOVORNA OSOBA ZA PROVOĐENJE JAVNE RASPRAVE: Katarina Mihelčić, dipl.ing.agr.
SUGLASNOST NA PLAN PREMA ČLANKU 108. ZAKONA O PROSTORNOM UREĐENJU (NN br. 153/13, 65/17, 114/18, 39/19, 98/19 , 67/23): Ne priblavlja se prema čl.108. Zakona o prostornom uređenju (NN br. 153/13, 65/17, 114/18, 39/1.9, 98/19 , 67/23)	
PRAVNA OSOBA/ TIJELO KOJE JE IZRADILO PLAN: PLANOPOLIS d.o.o.; Ciottina 16, 51000 Rijeka ; info@planopolis.hr PLANOPOLIS	
PEČAT PRAVNE OSOBE/ TIJELA KOJE JE IZRADILO PLAN:	ODGOVORNA OSOBA: Vana Rodin Kružić mag.ing.arch.
ODGOVORNI VODITELJ PLANA: Sanja Turk, univ. dipl. inž. arh. SANJA TURK	Digitally signed by SANJA TURK DN: cn=SANJA TURK, c=HR, o=PLANOPOLIS D.O.O., email=sanja.turk@planopolis.hr Date: 2024.10.14 09:05:07 +02'00'
STRIČNI TIM U IZRADI PLANA: Sanja Turk, univ. dipl.inž.arh Vana Rodin Kružić, mag. ing. arch.	Zdenka Krušić Katalinić, dipl. ing. građ.
PEČAT PREDSTAVNIČKOG TIJELA:	PREDSJEDNIK PREDSTAVNIČKOG TIJELA: Ivana Pečnik Kastner
ISTOVJETNOST OVOG PROSTORNOG PLANA S IZVORNIKOM OVJERAVA:	PEČAT NADLEŽNOG TIJELA: