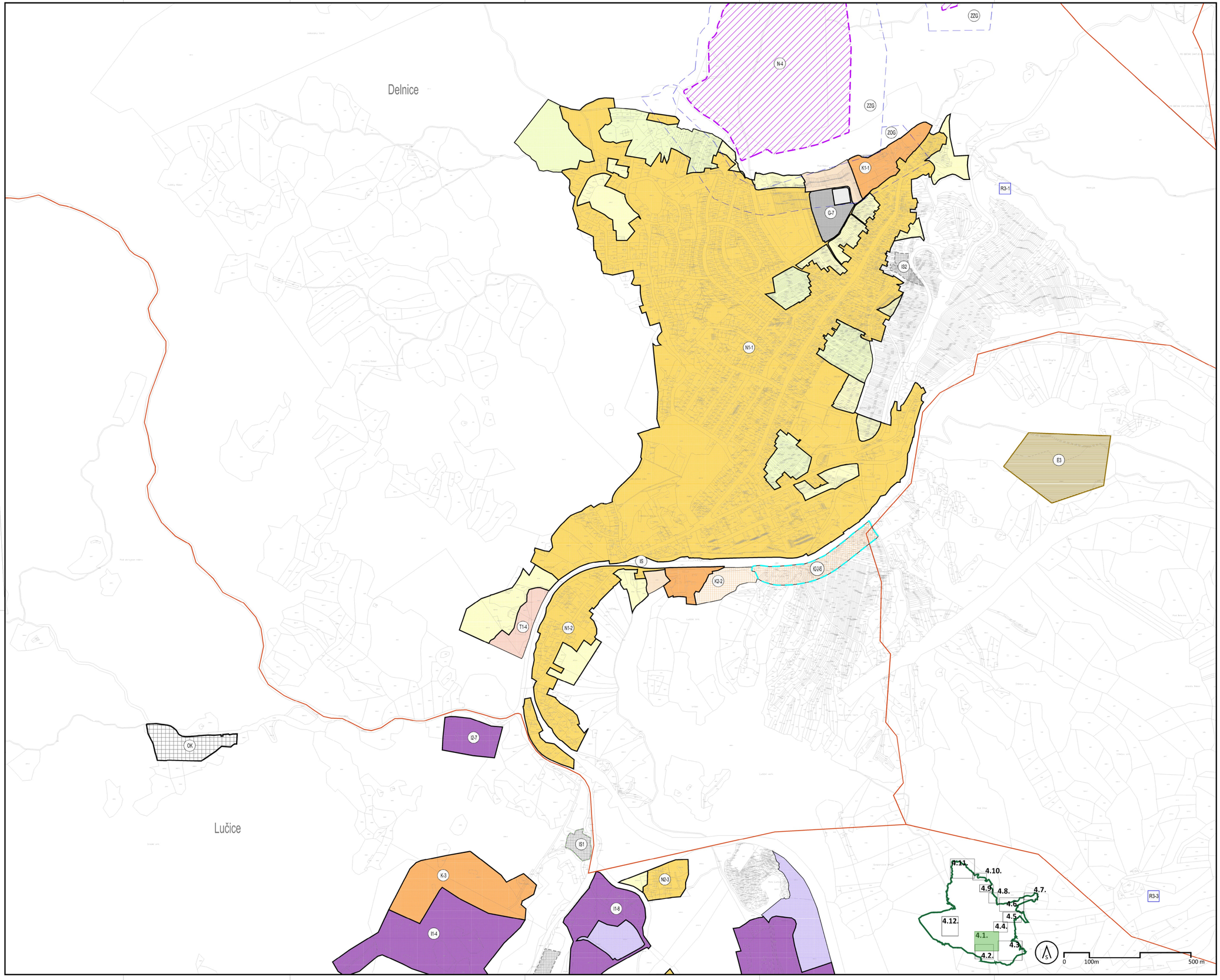

TUMAČ ZNAKOVLJA

GRANICE

- DRŽAVNA GRANICA
- GRANICA GRADA DELNICA
- GRANICA NASELJA
- OBUHVAT PROSTORNOG PLANA

RAZVOJ I UREĐENJE POVRŠINA NASELJA

GRAĐEVINSKA PODRUČJA NASELJA

N1-1

- IZGRAĐENI I UREĐENI DIO
- NEIZGRAĐENI I UREĐENI DIO
- NEIZGRAĐENI I NEUREĐENI DIO

RAZVOJ I UREĐENJE POVRŠINA IZVAN NASELJA

GRAĐEVINSKA PODRUČJA IZVAN NASELJA ZA IZDVOJENE NAMJENE

IZGR. / NEIZGR. / NEUREĐ.

- G-7 GROBLJE
- K1-1 GOSPODARSKA NAMJENA - POSLOVNA
  K1 - PRETEŽITO USLUŽNA NAMJENA
  K2 - PRETEŽITO TRGOVAČKA NAMJENA
  K3 - SVE VRSTE POSLOVNE NAMJENE
- IQ-2/6 GOSPODARSKA NAMJENA - PROMETNI TERMINAL
- I1-8 GOSPODARSKA NAMJENA - PROIZVODNA
  I1 - PRETEŽITO INDUSTRIJSKA NAMJENA
  I2 - PRETEŽITO ZANATSKA NAMJENA
- T1-4 GOSPODARSKA NAMJENA - UGOSTITELJSKO -TURISTIČKA
  T1 - HOTEL

LOKACIJE POJEDINAČNIH GRAĐEVINA IZVAN GRAĐEVINSKIH PODRUČJA ZA KOJE SE UTVRĐUJE GRAĐEVINA ČESTICA

- N-4 POSEBNA NAMJENA
  N-4 - VOJARNA, N-4-1 - VOJNO STRELIŠTE
- IS1 INFRASTRUKTURNA NAMJENA
  IS - ŽELJEZNIČKA POSTAJA
  IS1, IS2 - KAMIONSKO PARKIRALIŠTE
- OK PRETOVARNA STANICA, RECIKLAŽNO DVORIŠTE, GRAĐEVINSKI OTPAD KOJI SADRŽI AZBEST
- R3-3 SPORTSKO-REKREACIJSKA NAMJENA
  R3-1 - KUPALIŠTE
  R3-3 - CENTAR ZA ZIMSKE SPORTOVE
- E3 EKSPLOATACIJA MINERALNIH SIROVINA

ZAŠTITNE I SIGURNOSNE ZONE OKO VOJNIH LOKACIJA I GRAĐEVINA

- ZZG ZONA ZABRANE GRAĐENJA
- ZOG ZONA OGRANIČENOG GRAĐENJA

III. IZMJENE I DOPUNE PROSTORNOG PLANA UREĐENJA GRADA DELNICA

- NACRT KONAČNOG PRIJEDLOGA PLANA -

4.1. Građevinska područja -naselje Delnice

TJELA ZA: PRIMORSKO-GORANSKA ŽUPANIJA	GRAD: DELNICE
NAZIV PROSTORNOG PLANA: III. IZMJENE I DOPUNE PROSTORNOG PLANA UREĐENJA GRADA DELNICA	
NAZIV KARTOGRAFSKOG PRIKAZA: Građevinska područja - naselje Delnice	
BROJ KARTOGRAFSKOG PRIKAZA: 4.1.	MJERILO KARTOGRAFSKOG PRIKAZA: 1:5000
ODLUKA O IZRADI: S.N. Grada Delnica, br.: 08/2023 od 30.11.2023. i 03/2024 od 25.03.2024.	ODLUKA PREDSTAVNIČKOG TIJELA O DONOŠENJU PLANA: S.N.Grada Delnica, br.:
JAVNA RASPRAVA SUKLADNO OBJAVI: Novi List, 17. srpnja 2024.	JAVNI UVID ODRŽAN: OD: 18.07.2024. DO: 01.08.2024.
PEČAT TIJELA ODGOVORNOG ZA PROVOĐENJE JAVNE RASPRAVE:	ODGOVORNA OSOBA ZA PROVOĐENJE JAVNE RASPRAVE: Katarina Mihelčić, dipl.ing.agr.
SUKLADNOST NA PLAN PREMA ČL.108. ZAKONA O PROSTORNOM UREĐENJU (NN br. 153/13, 65/17, 114/18, 39/19, 98/19, 67/23): Ne priklavlja se prema čl.108. Zakona o prostornom uređenju (NN br. 153/13, 65/17, 114/18, 39/19, 98/19, 67/23)	
PRAVNA OSOBA/ TIJELO KOJE JE IZRADILO PLAN: PLANOPOLIS d.o.o.; Ciottina 16, 51000 Rijeka ; info@planopolis.hr PLANOPOLIS	
PEČAT PRAVNE OSOBE/ TIJELA KOJE JE IZRADILO PLAN:	ODGOVORNA OSOBA: Vana Rodin Kružić mag.ing.arch.
ODGOVORNI VODITELJ PLANA: Sanja Turk, univ. dipl. inž. arh. SANJA TURK	Potpisnik: SANJA TURK OIB: 69142404234 TURK, c=HR, o=PLANOPOLIS d.o.o., email=sanja.turk@planopolis.hr Datum: 2024.07.11 09:50:18 +01'00'
STRUČNI TIM U IZRADI PLANA: Sanja Turk, univ. dipl.inž.arh Vana Rodin Kružić, mag. ing. arch.	Zdenka Krušić Katalinić, dipl. ing. građ.
PEČAT PREDSTAVNIČKOG TIJELA:	PREDSJEDNIK PREDSTAVNIČKOG TIJELA: Ivana Pečnik Kastner
JEDINSTVENOST OVOG PROSTORNOG PLANA S IZVORNIKOM OVJEREVA:	PEČAT NADLEŽNOG TIJELA: