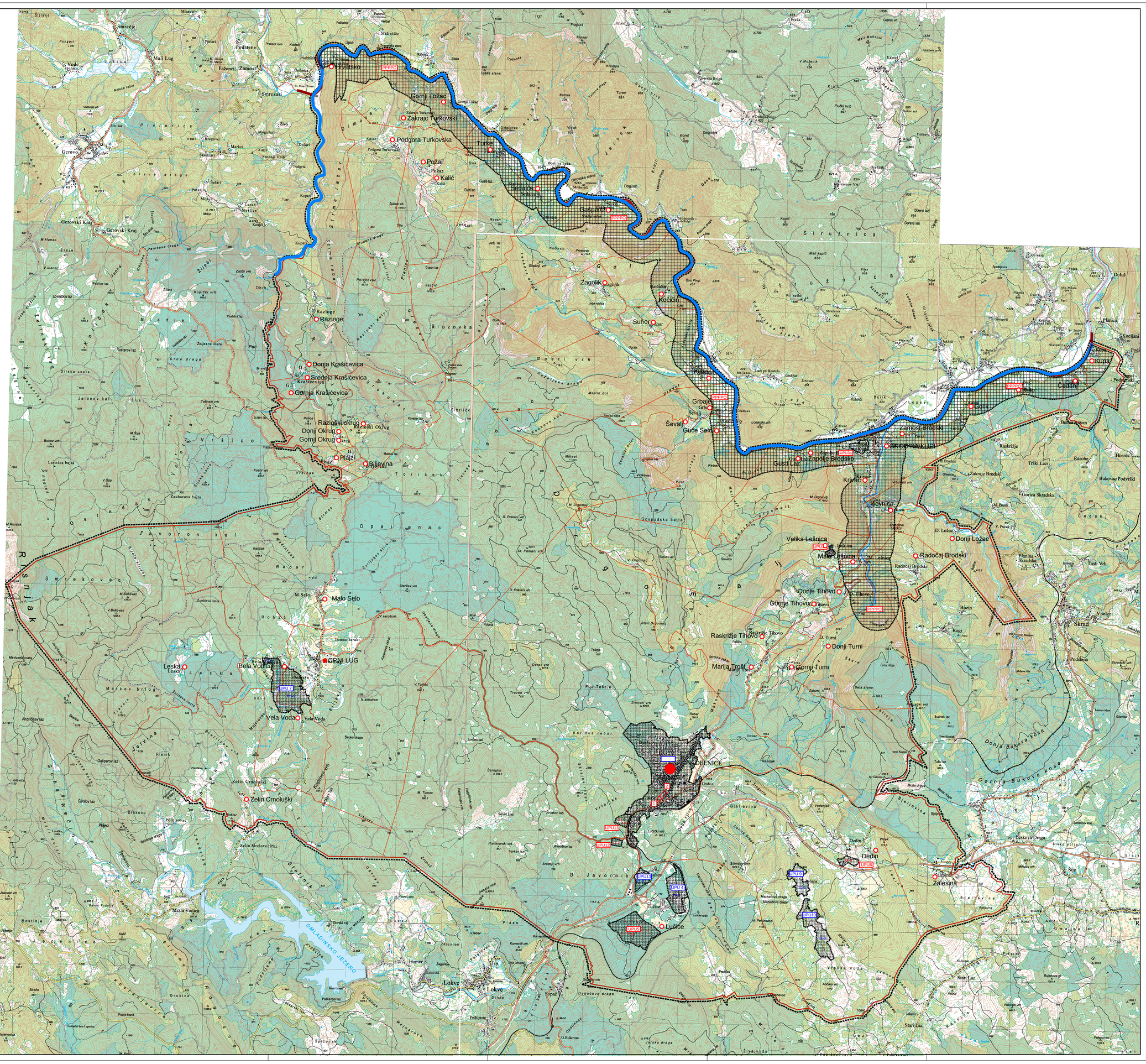

TUMAČ PLANSKOG ZNAKOVLJA :

0. GRANICE

TERITORIJALNE I STATISTIČKE GRANICE

- DRŽAVNA GRANICA (KOPNENA I TERITORIJALNOG MORA)
- OPĆINSKA /GRADSKA GRANICA
- GRANICA NASELJA

OSTALE GRANICE

- OBUHVAT PROSTORNOG PLANA
- OBUHVAT PROSTORNOG PLANA NACIONALNOG PARKA "RISNJAK"

1. SUSTAV SREDIŠNJIH NASELJA I RAZVOJNIH SREDIŠTA

SUSTAV SREDIŠNJIH NASELJA I RAZVOJNIH SREDIŠTA

- MANJE REGIONALNO SREDIŠTE
- MANJE LOKALNO SREDIŠTE
- OSTALA NASELJA

3. UVJETI KORIŠTENJA I ZAŠTITA PROSTORA

2. PODRUČJA PRIMJENE POSEBNIH MJERA UREĐENJA I ZAŠTITE

2.3. PODRUČJA I DIJELOVI PRIMJENE PLANSKIH MJERA ZAŠTITE

OBUHVAT OBVEZNE IZRADE PROSTORNOG PLANA UŽEG PODRUČJA

- TEMELJEM PPUG

PPPPO PROSTORNI PLAN PODRUČJA POSEBNIH OBILJEŽJA "DOLINA KUPE"

URBANISTIČKI PLAN UREĐENJA

UPU na snazi | UPU1 potrebna izrada

- UPU1 UPU naselja Delnice, područja poslovne namjene K-1 I K-2
- UPU3a UPU neizgrađenog dijela građevinskog područja naselja Brod na Kupi
- UPU4 UPU građevinskog područja proizvodne namjene I1-3 Lučice
- UPU5 UPU građevinskog područja proizvodne namjene I1-4 Javornik
- UPU6 UPU građevinskog područja proizvodne namjene I2-6 Dedin
- UPU7 UPU građevinskog područja ugostiteljsko-turističke i sportsko-rekreacijske namjene R3-2 I T3-1 Vela voda
- UPU9 UPU građevinskog područja turističko ugostiteljske namjene T-2 Velike Polane
- UPU10 UPU građevinskog područja turističko ugostiteljske namjene T-3 Male Polane
- UPU11 UPU građevinskog područja ugostiteljsko-turističke i društvene namjene T1-4 i D Ploškovo
- UPU12 UPU građevinskog područja proizvodne namjene I2-7 Javornik
- UPU13 UPU građevinskog područja proizvodne namjene I1-8 Kendar
- UPU16 UPU etnološke zone Velika Lešnica

- DETALJNI PLAN UREĐENJA NA SNAZI
- DETALJNI PLAN UREĐENJA - dijela centra Delnica
- 2 DETALJNI PLAN UREĐENJA - "CENTAR II" Delnice

500 m 250 0 500 1000 1500 2000 2500 m

Županija: **ŽUPANIJA PRIMORSKO GORANSKA**	
Općina/grad: **GRAD DELNICE**	
Naziv prostornog plana: **II IZMJENE I DOPUNE PROSTORNOG PLANA UREĐENJA GRADA DELNICE**	
Naziv kartografskog prikaza: **UVJETI ZA KORIŠTENJE, UREĐENJE I ZAŠTITU PROSTORA** PODRUČJA I DIJELOVI PRIMJENE PLANIRANIH MJERA ZAŠTITE	
Broj kartografskog prikaza: **3c**	Mjerilo kartografskog prikaza: **1 : 25000**
Odluka o izradi Plana (službeno glasilo): **Službene novine Grada Delnica 02/21**	Odluka predstavničkog tijela o donošenju plana (službeno glasilo): **Službene novine Grada Delnica 11/21**
Javna rasprava (datum objave): **Novi list od 05.09.2021.; 19.09.2021 Novi list od 13.10.2021.**	Javni uvid održan od: **06.09.2021.** do: **24.09.2021.** Ponovni javni uvid održan od: **14.10.2021.** do: **21.10.2021.**
Pečat tijela odgovornog za provođenje javne rasprave:	Odgovorna osoba za provođenje javne rasprave: **Gradonačelnica: KATARINA MIHELČIĆ, dipl.ing.agr.** (ime, prezime i potpis)
Mišljenje prema članku 107 Zakona o prostornom uređenju (Narodne novine 153/13, 65/17, 114/18, 39/19, 98/19) JAVNA USTANOVA ZAVOD ZA PROSTORNO UREĐENJE Primorsko-goranske Županije Klasa : 350-02/21-10/4; ur.broj: 69/03/3-21-9 datum : 17. prosinca 2021.	
Pravna osoba/tijelo koje je izradilo plan:	planium
Pečat pravne osobe/tijela koje je izradilo plan:	Odgovorna osoba: **LILI BRAČUN dipl.ing.arh.** (ime, prezime i potpis)
Pečat podgovornog voditelja:	Odgovorni voditelj: **LILI BRAČUN dipl.ing.arh.** (ime, prezime i potpis)
Stručni tim u izradi plana: **1. LILI BRAČUN dipl.ing.arh.** **2. ZVONIMIR PRGIĆ mag.ing.aedif.**	
Pečat predstavničkog tijela:	Predsjednik predstavničkog tijela: **IVANA PEČNIK KASTNER** (ime, prezime i potpis)
Istovjetnost ovog prostornog plana s izvornikom ovjerava: (ime, prezime i potpis)	Pečat nadležnog tijela: