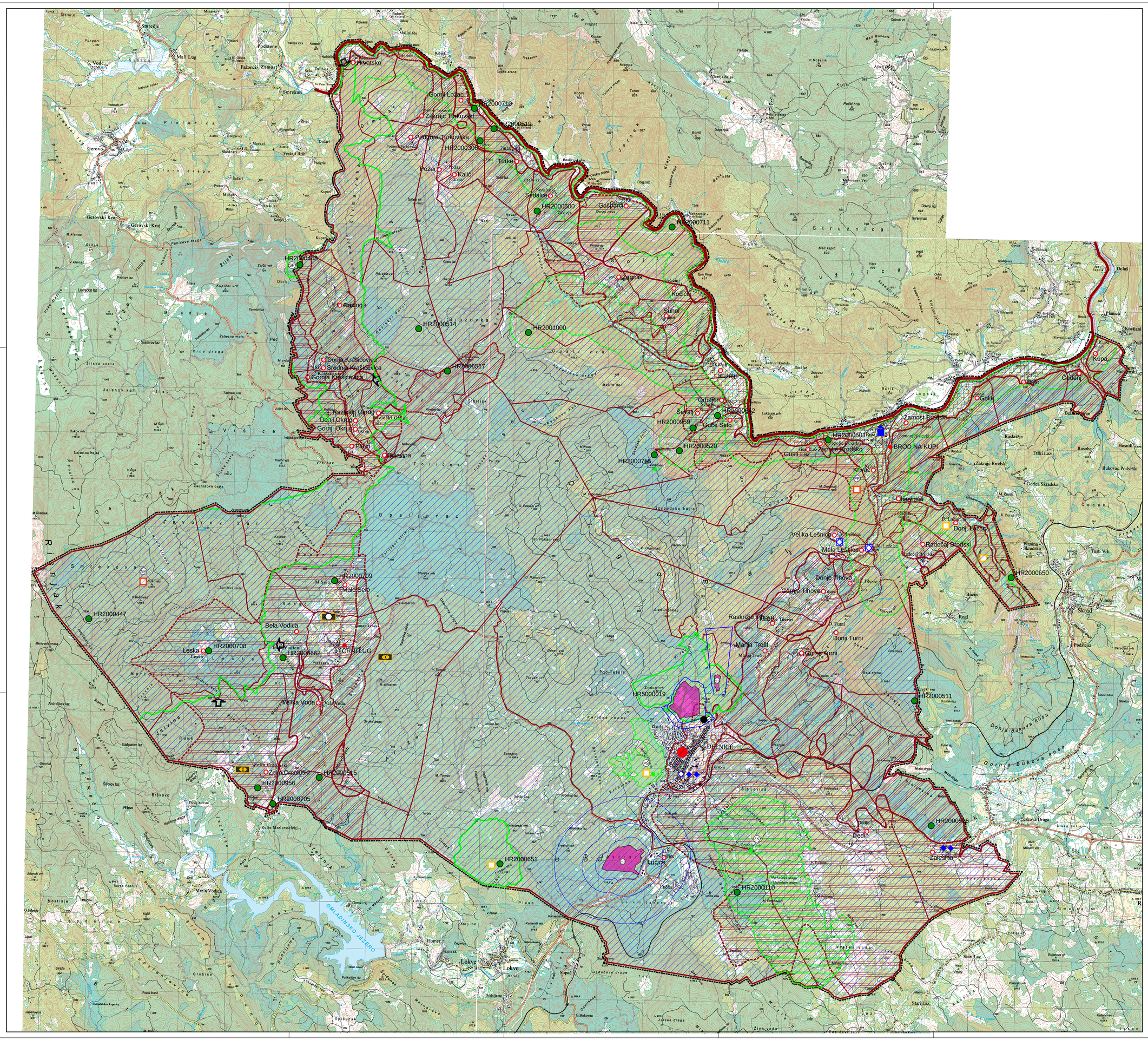

TUMAČ PLANSKOG ZNAKOVLJA :

0. GRANICE

TERITORIJALNE I STATISTIČKE GRANICE

- DRŽAVNA GRANICA (KOPNENA I TERITORIJALNOG MORA)
- OPĆINSKA /GRADSKA GRANICA

OSTALE GRANICE

- OBUHVAT PROSTORNOG PLANA

1. SUSTAV SREDIŠNJIH NASELJA I RAZVOJNIH SREDIŠTA

SUSTAV SREDIŠNJIH NASELJA I RAZVOJNIH SREDIŠTA

- MANJE REGIONALNO SREDIŠTE
- MANJE LOKALNO SREDIŠTE
- OSTALA NASELJA

3. UVJETI KORIŠTENJA I ZAŠTITE PROSTORA

1 UVJETI KORIŠTENJA

1.1 PODRUČJA POSEBNIH UVJETA KORIŠTENJA

PRIRODNA BAŠTINA

- DRŽAVNI ZNAČAJ
- LOKALNI ZNAČAJ

ZAŠTIĆENI DIJELOVI PRIRODE

- (NP) NACIONALNI PARK - RISNJAK
- (PP) PARK PRIRODE - DOLINA KUPE
- (OI) POSEBNI REZERVAT
  - (GI) geomorfološko-ihtiološki - KUPIČA-ZELENI VIR
  - (Šu) šumske vegetacije - DEBELA LIPA-VELIKA REBAR
  - (Bz) botaničko - zoološki - VELIKA I MALA BELICA
- (PŠ) PARK ŠUMA - JAPLENŠKI VRH
- (ZK) ZNAČAJNI KRAJOBRAZ - VRAŽJI PROLAZ I ZELENI VIR, PETEHOVAC
- (SP) SPOMENIK PRIRODE - KUPA - IZVOR

PODRUČJA EKOLOŠKE MREŽE

- MEĐUNARODNO VAŽNA PODRUČJA ZA PTICE
- VAŽNA PODRUČJA ZA DIVLJE SVOJTE I STANIŠNE TIPOVE

POVIJESNI SKLOP I GRADEVINA

- CIVILNA GRADEVINA

MEMORIJALNA BAŠTINA

- SPOMEN OBJEKT

ETNOLOŠKA BAŠTINA

- ETNOLOŠKO PODRUČJE
- ETNOLOŠKA GRADEVINA

1.2 PODRUČJA POSEBNIH OGRANIČENJA U KORIŠTENJU

KRAJOBRAZ

- OSOBITO VRIJEDAN PREDJEL - PRIRODNI KRAJOBRAZ
- TOČKE I POTEZI ZNAČAJNI ZA PANORAMSKE VRIJEDNOSTI KRAJOBRAZA
- ULAZ U NACIONALNI PARK

TLO

I GEOTEHNIČKA KATEGORIJA - ZONA KRŠA
- karbonatna stijenska masa (vapnenci do dolomiti) je vidljiva na površini terena, mjestimično je pokrivena crvenicom
- teren nije deformabilan pod dodatnim opterećenjem građevina;
- nema opasnosti od pojave nestabilnosti, osim vrlo strmih padina pokrivenih aktivnim siparima
- upojnost terena i vodopropusnost u cijelosti je dobra, mogućnost erozije vrlo mala;
- teren je u cijelosti pogodan za građenje, manje pogodna mjesta su speleološke pojave, šire rasjedne zone i vrlo strme padine;

I - II GEOTEHNIČKA KATEGORIJA
- trijaski klastiti i dolomiti vidljivi na površini terena ili djelomice pokriveni glinovitom korom raspadanja
- teren je deformabilan pod dodatnim opterećenjem građevina, osim na mjestima dežljeg glinovitog pokrivača
- teren je stabilan u prirodnim uvjetima, a nestabilnosti se mogu pojaviti prilikom zasijecanja
- upojnost terena je mala, klastiti su vodonepropusni,a dolomiti male vodonepropusnosti, mogućnost erozije je znatna
- teren je u cijelosti pogodan za građenje uz uvažavanje slabijih geotehničkih značajki u odnosu na terene I kategorije; manja pogodna mjesta su šire rasjedne zone i vrlo strme padine

III GEOTEHNIČKA KATEGORIJA
- stijenska masa (paleozojski klastiti) je djelomice pokrivena glinovitom korom raspadanja
- teren je deformabilan pod dodatnim opterećenjem građevine;
- teren je u cijelosti stabilan u prirodnim uvjetima, a nestabilnosti se mogu pojaviti prilikom zasijecanja, pojava manjih klizišta je moguća;
- upojnost terena je izrazito mala, klastična stijenska masa je vodonepropusna, mogućnost erozije je znatna
- teren je u cijelosti pogodan za građenje uz uvažavanje slabijih geotehničkih značajki u odnosu na zone I i II kategorije; manja pogodna mjesta su šire rasjedne zone i vrlo strme padine

IV GEOTEHNIČKA KATEGORIJA
- naplavine (akvijalno-proluvijane naslage) mjestimične debljine preko 10 m
- teren je deformabilan pod dodatnim opterećenjem građevina;
- teren je stabilan u prirodnim uvjetima, a nestabilnosti se mogu pojaviti prilikom zasijecanja
- upojnost i vodopropusnost terena je dobra; razina podzemne vode je visoka
- teren je u cijelosti manje pogodan,a močvarne zone nisu pogodne za građenje;

- PODRUČJA AKTIVNIH KLIZIŠTA

1.3. SIGURNOSNO PODRUČJE

- (NN) ZONA POSEBNE NAMJENE
- GRANICA ZAŠTITNE ZONE VOJNIH KOMPLEKSA
- (ZZG) ZONA ZABRANE GRADNJE
- (NG) ZONA OGRANIČENE GRADNJE

2. PODRUČJA PRIMJENE POSEBNIH MJERA UREĐENJA I ZAŠTITE

2.2. ZAŠTITA POSEBNIH VRIJEDNOSTI I OBILIŽEJA

SANACIJA

- NAPUŠTENO ODLAGALIŠTE OTPADA
- NAPUŠTENO EKSPLOATACIJSKO POLJE

500 m 250 0 500 1000 1500 2000 2500 m

Županija: **ŽUPANIJA PRIMORSKO GORANSKA**	
Općina/grad: **GRAD DELNICE**	
Naziv prostornog plana: **II IZMJENE I DOPUNE PROSTORNOG PLANA UREĐENJA GRADA DELNICE**	
Naziv kartografskog prikaza: **UVJETI KORIŠTENJA I ZAŠTITE PROSTORA**	
Broj kartografskog prikaza: **3a**	Mjerilo kartografskog prikaza: **1 : 25000**
Odluka o izradi Plana (službeno glasilo): **Službene novine Grada Delnica 02/21**	Odluka predstavničkog tijela o donošenju plana (službeno glasilo): **Službene novine Grada Delnica 11/21**
Javna rasprava (datum objave): **Novi list od 05.09.2021.; 19.09.2021 Novi list od 13.10.2021.**	Javni uvid održan od: **06.09.2021.** do: **24.09.2021.** Ponovni javni uvid održan od: **14.10.2021.** do: **21.10.2021.**
Pečat tijela odgovornog za provođenje javne rasprave:	Odgovorna osoba za provođenje javne rasprave: **Gradonačelnica: KATARINA MIHELČIĆ, dipl.ing.agr.** (ime, prezime i potpis)
Mišljenje prema članku 107 Zakona o prostornom uređenju (Narodne novine 153/13, 65/17, 114/18, 39/19, 98/19) JAVNA USTANOVA ZAVOD ZA PROSTORNO UREĐENJE Primorsko-goranske Županije klasa : 350-02/21-10/4; ur.broj: 69-03/3-21-9	datum : 17. prosinca 2021,
Pravna osoba/tijelo koje je izradilo plan:	planium
Pečat pravne osobe/tijela koje je izradilo plan:	Odgovorna osoba: **LILI BRAČUN dipl.ing.arh.** (ime, prezime i potpis)
Pečat podgovornog voditelja:	Odgovorni voditelj: **LILI BRAČUN dipl.ing.arh.** (ime, prezime i potpis)
Stručni tim u izradi plana: **1. LILI BRAČUN dipl.ing.arh.** **2. ZVONIMIR PRGIĆ mag.ing.aedif.**	
Pečat predstavničkog tijela:	Predsjednik predstavničkog tijela: **IVANA PEČNIK KASTNER** (ime, prezime i potpis)
Istovjetnost ovog prostornog plana s izvornikom ovjerava: (ime, prezime i potpis)	Pečat nadležnog tijela: