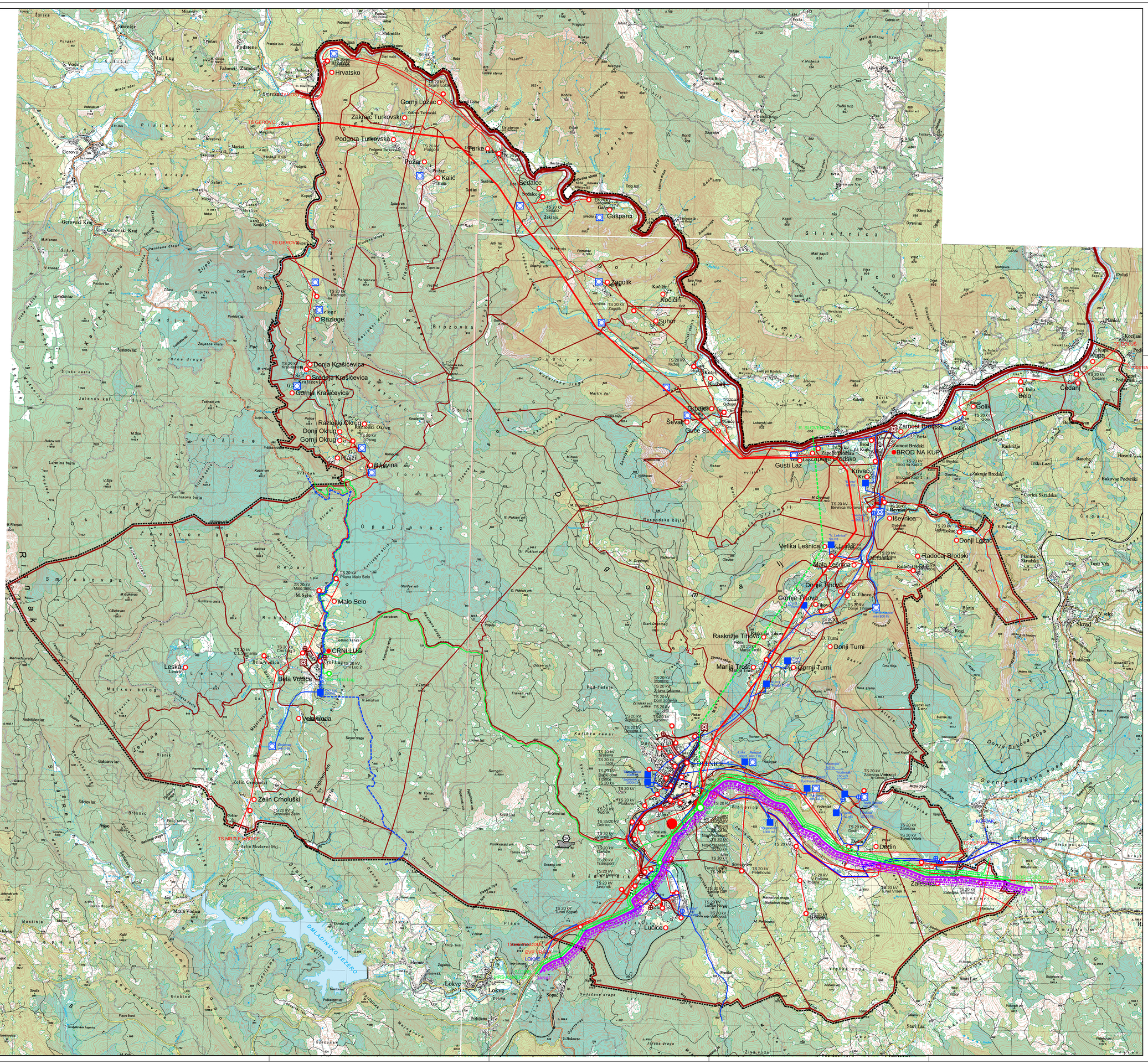

TUMAČ PLANSKOG ZNAKOVLJA :

0. GRANICE

TERITORIJALNE I STATISTIČKE GRANICE

- DRŽAVNA GRANICA (KOPNENA I TERITORIJALNOG MORA)
- OPĆINSKA /GRADSKA GRANICA
- GRANICA NASELJA

OSTALE GRANICE

- OBUHVAT PROSTORNOG PLANA

1. SUSTAV SREDIŠNJIH NASELJA I RAZVOJNIH SREDIŠTA

SUSTAV SREDIŠNJIH NASELJA I RAZVOJNIH SREDIŠTA

- MANJE REGIONALNO SREDIŠTE
- MANJE LOKALNO SREDIŠTE
- OSTALO NASELJE

2. INFRASTRUKTURNI SUSTAVI I MREŽE

1. ENERGETSKI SUSTAV

1.1. PROIZVODNJA I CIJEVNI TRANSPORT NAFTE I PLINA

- MAGISTRALNI NAFTOVOD ZA MEĐUNARODNI TRANSPORT
- MAGISTRALNI NAFTOVOD OMIŠALJ - SISAK PLANIRANI (U SVRHU PROŠIRENJA KAPACITETA)
- MAGISTRALNI NAFTOVOD (PEOP) PLANIRANI
- VIŠENAMJENSKI MEĐUNARODNI PRODUKTOVOD ZA NAFTNE DERIVATE PLANIRANI
- MAGISTRALNI PLINOVOD ZA MEĐUNARODNI TRANSPORT PULA - KARLOVAC DN 500/75
- MAGISTRALNI PLINOVOD ZA MEĐUNARODNI TRANSPORT (ALTERNATIVNA TRASA)
- MAGISTRALNI PLINOVOD ZLOBIN-BOSILJEVO PLANIRANI
- MAGISTRALNI PLINOVOD
- LOKALNI PLINOVOD
- MJERNO REDUKCIJSKA STANICA
- REDUKCIJSKA STANICA

1.2. ELEKTROENERGETIKA

TRANSFORMATORSKA I RASKLOPNA POSTROJENJA

- TS 110/35 kV
- TS 35 kV (20)
- TS 20 kV

ELEKTROPRIJENOSNI UREĐAJI

D110KV	DALEKOVOD 110 kV
K110KV	KABEL 110 kV - K (PODZEMNI ILI PODMORSKI
D35(20)KV	DALEKOVOD 35 (20) kV
K35(20)KV	KABEL 35 (20) kV - K (PODZEMNI ILI PODMORSKI

2. VODNOGOSPODARSKI SUSTAV

2.1. KORIŠTENJE VODA

VODOOPSKRBA

- VODOZAHVAT / VODOCRPILIŠTE podzemni
- VODOSPREMA
- UREĐAJ ZA PROČIŠĆAVANJE PITKE VODE
- CRPNA STANICA
- MAGISTRALNI OPSKRBNI CJEVOVOD
- POVEZIVANJE SUSTAVA
- OSTALI VODOOPSKRBNI CJEVOVODI

2.2. ODVODNJA OTPADNIH VODA

- UREĐAJ ZA PROČIŠĆAVANJE OTPADNIH VODA
- CRPNA STANICA
- GLAVNI DOVODNI KANAL (KOLEKTOR)
- OSTALI DOVODNI KANALI

3. OBRADA, SKLADIŠTENJE I ODLAGANJE OTPADA

- PRETOVARNA STANICA, RECIKLAŽNO DVORIŠTE, GRAĐEVINSKI OTPAD I OTPAD KOJI SADRŽI AZBEST, KOMPOSTANA

500 m 250 0 500 1000 1500 2000 2500 m

Županija:	**ŽUPANIJA PRIMORSKO GORANSKA**
Općina/grad:	**GRAD DELNICE**
Naziv prostornog plana:	**II IZMJENE I DOPUNE PROSTORNOG PLANA UREĐENJA GRADA DELNICE**
Naziv kartografskog prikaza:	**INFRASTRUKTURNI SUSTAVI I MREŽE**
Broj kartografskog prikaza: **2**	Mjerilo kartografskog prikaza: **1 : 25000**
Odluka o izradi Plana (službeno glasilo): **Službene novine Grada Delnica 02/21**	Odluka predstavničkog tijela o donošenju plana (službeno glasilo): **Službene novine Grada Delnica 11/21**
Javna rasprava (datum objave): **Novi list od 05.09.2021.; 19.09.2021 Novi list od 13.10.2021.**	Javni uvid održan od: **06.09.2021.** do: **24.09.2021.** Ponovni javni uvid održan od: **14.10.2021.** do: **21.10.2021.**
Pečat tijela odgovornog za provođenje javne rasprave:	Odgovorna osoba za provođenje javne rasprave: **Gradonačelnica: KATARINA MIHELČIĆ, dipl.ing.agr.** (ime, prezime i potpis)
Mišljenje prema članku 107 Zakona o prostornom uređenju (Narodne novine 153/13, 65/17, 114/18, 39/19, 98/19) JAVNA USTANOVA ZAVOD ZA PROSTORNO UREĐENJE Primorsko-goranske županije klasa : 350-02/21-10/4; u broj: 69-03/3-21-9 datum : 17. prosinca 2021.	
Pravna osoba/tijelo koje je izradilo plan:	planium
Pečat pravne osobe/tijela koje je izradilo plan:	Odgovorna osoba: **LILI BRAČUN dipl.ing.arh.** (ime, prezime i potpis)
Pečat podgovornog voditelja:	Odgovorni voditelj: **LILI BRAČUN dipl.ing.arh.** (ime, prezime i potpis)
Stručni tim u izradi plana: **1. LILI BRAČUN dipl.ing.arh.** **2. ZVONIMIR PRGIĆ mag.ing.aedif.**	
Pečat predstavničkog tijela:	Predsjednik predstavničkog tijela: **IVANA PEČNIK KASTNER** (ime, prezime i potpis)
Istovjetnost ovog prostornog plana s izvornikom ovjerava: (ime, prezime i potpis)	Pečat nadležnog tijela: